

DIF SISTEMA PARA EL DESARROLLO INTEGRAL DE LA FAMILIA DEL MUNICIPIO DE TENAMAXTLÁN DIF
ESTADO DE SITUACION FINANCIERA
AL 31 DE DICIEMBRE DE 2019

CUENTA ACTIVO	Año 2019		Año 2018		CUENTA PASIVO	Año 2019		Año 2018	
ACTIVO CIRCULANTE					PASIVO CIRCULANTE				
1110 EFECTIVO Y EQUIVALENTES	\$108,446.07	\$56,015.64			2110 CUENTAS POR PAGAR A CORTO PLAZO	\$7,932.81	\$5,701.46		
1111 EFECTIVO	\$627.36	\$1,4719.89			2111 SERVICIOS PERSONALES POR PAGAR A CORTO PLAZO	\$0.00	\$0.00		
1112 BANCOS/TESORERIA	\$107,818.71	\$41,295.75			2112 PROVEEDORES POR PAGAR A CORTO PLAZO	\$0.00	\$0.00		
1113 BANCOS/DEPENDENCIAS Y OTROS	\$0.00	\$0.00			2113 CONTRATISTAS POR OBRAS PÚBLICAS POR PAGAR A CORTO PLAZO	\$0.00	\$0.00		
1114 INVERSIONES TEMPORALES (HASTA 3 MESES)	\$0.00	\$0.00			2114 PARTICIPACIONES Y APORTACIONES POR PAGAR A CORTO PLAZO	\$0.00	\$0.00		
1115 FONDOS CON AFECCIÓN ESPECÍFICA	\$0.00	\$0.00			2115 TRANSFERENCIAS OTORGADAS POR PAGAR A CORTO PLAZO	\$0.00	\$0.00		
1116 DEPÓSITOS DE FONDOS DE TERCEROS EN GARANTÍA V/O ADMINISTRACIÓN	\$0.00	\$0.00			2116 INTERESES, COMISIONES Y OTROS GASTOS DE LA DEUDA PÚBLICA POR PAGAR A CORTO PLAZO	\$0.00	\$0.00		
1119 OTROS EFECTIVOS Y EQUIVALENTES:	\$0.00	\$0.00			2117 RETENCIONES Y CONTRIBUCIONES POR PAGAR A CORTO PLAZO	\$7,932.81	\$5,701.46		
					2118 DEVOLUCIONES DE LA LEY DE INGRESOS POR PAGAR A CORTO PLAZO	\$0.00	\$0.00		
					2119 OTRAS CUENTAS POR PAGAR A CORTO PLAZO	\$0.00	\$0.00		
1120 DERECHOS A RECIBIR EFECTIVO O EQUIVALENTES	\$1,896.01	\$0.00			2120 DOCUMENTOS POR PAGAR A CORTO PLAZO	\$0.00	\$0.00		
1121 INVERSIONES FINANCIERAS DE CORTO PLAZO	\$0.00	\$0.00			2121 DOCUMENTOS COMERCIALES POR PAGAR A CORTO PLAZO	\$0.00	\$0.00		
1122 CUENTAS POR COBRAR A CORTO PLAZO	\$0.00	\$0.00			2122 DOCUMENTOS CON CONTRATISTAS POR OBRAS PÚBLICAS POR PAGAR A CORTO PLAZO	\$0.00	\$0.00		
1123 DEUDORES DIVERSOS POR COBRAR A CORTO PLAZO	\$690.00	\$0.00			2129 OTROS DOCUMENTOS POR PAGAR A CORTO PLAZO	\$0.00	\$0.00		
1124 DEUDORES POR RECUPERAR A CORTO PLAZO	\$0.00	\$0.00			2130 PORCIÓN A CORTO PLAZO DE LA DEUDA PÚBLICA A LARGO PLAZO	\$0.00	\$0.00		
1125 DEUDORES POR ANTICIPOS DE LA TESORERÍA A CORTO PLAZO	\$1,256.01	\$0.00			2131 PORCIÓN A CORTO PLAZO DE LA DEUDA PÚBLICA INTERNA	\$0.00	\$0.00		
1126 PRÉSTAMOS OTORGADOS A CORTO PLAZO	\$0.00	\$0.00			2132 PORCIÓN A CORTO PLAZO DE LA DEUDA PÚBLICA EXTERNA	\$0.00	\$0.00		
1129 OTROS DERECHOS A RECIBIR EFECTIVO O EQUIVALENTES A CORTO PLAZO	\$0.00	\$0.00			2133 PORCIÓN A CORTO PLAZO DE ARRENDAMIENTO FINANCIERO	\$0.00	\$0.00		
1130 DERECHOS A RECIBIR BIENES O SERVICIOS	\$0.00	\$0.00			2140 TÍTULOS Y VALORES A CORTO PLAZO	\$0.00	\$0.00		
1131 ANTICIPO A PROVEEDORES POR ADQUISICIÓN DE BIENES Y PRESTACIÓN DE SERVICIOS A CORTO PLAZO	\$0.00	\$0.00			2141 TÍTULOS Y VALORES DE LA DEUDA PÚBLICA INTERNA A CORTO PLAZO	\$0.00	\$0.00		
1132 ANTICIPO A PROVEEDORES POR ADQUISICIÓN DE BIENES INMUEBLES Y MUEBLES A CORTO PLAZO	\$0.00	\$0.00			2142 TÍTULOS Y VALORES DE LA DEUDA PÚBLICA EXTERNA A CORTO PLAZO	\$0.00	\$0.00		
1133 ANTICIPO A PROVEEDORES POR ADQUISICIÓN DE BIENES INTANGIBLES A CORTO PLAZO	\$0.00	\$0.00			2150 PASIVOS DIFERIDOS A CORTO PLAZO	\$0.00	\$0.00		
1134 ANTICIPO A CONTRATISTAS POR OBRAS PÚBLICAS A CORTO PLAZO	\$0.00	\$0.00			2151 INGRESOS COBRADOS POR ADELANTADO A CORTO PLAZO	\$0.00	\$0.00		
1139 OTROS DERECHOS A RECIBIR BIENES O SERVICIOS A CORTO PLAZO	\$0.00	\$0.00			2152 INTERESES COBRADOS POR ADELANTADO A CORTO PLAZO	\$0.00	\$0.00		
1140 INVENTARIOS	\$0.00	\$0.00			2159 OTROS PASIVOS DIFERIDOS A CORTO PLAZO	\$0.00	\$0.00		
1141 INVENTARIO DE MERCANCÍAS PARA VENTA	\$0.00	\$0.00			2160 FONDOS Y BIENES DE TERCEROS EN GARANTÍA V/O ADMINISTRACIÓN A CORTO PLAZO	\$0.00	\$0.00		
1142 INVENTARIO DE MERCANCÍAS TERMINADAS	\$0.00	\$0.00			2161 FONDOS EN GARANTÍA A CORTO PLAZO	\$0.00	\$0.00		
1143 INVENTARIO DE MERCANCÍAS EN PROCESO DE ELABORACIÓN	\$0.00	\$0.00			2162 FONDOS EN ADMINISTRACIÓN A CORTO PLAZO	\$0.00	\$0.00		
1144 INVENTARIO DE MATERIAS PRIMAS, MATERIALES Y SUMINISTROS PARA PRODUCCIÓN	\$0.00	\$0.00			2163 FONDOS CONTINGENTES A CORTO PLAZO	\$0.00	\$0.00		
1145 BIENES EN TRÁNSITO	\$0.00	\$0.00			2164 FONDOS DE FIDEICOMISOS, MANDATOS Y CONTRATOS ANALÓGOS A CORTO PLAZO	\$0.00	\$0.00		
1150 ALMACENES	\$0.00	\$0.00			2165 OTROS FONDOS DE TERCEROS EN GARANTÍA V/O ADMINISTRACIÓN A CORTO PLAZO	\$0.00	\$0.00		
1151 ALMACÉN DE MATERIALES Y SUMINISTROS DE CONSUMO	\$0.00	\$0.00			2166 VALORES Y BIENES EN GARANTÍA A CORTO PLAZO	\$0.00	\$0.00		
1160 ESTIMACIÓN POR PERDIDA O DETERIORO DE ACTIVOS CIRCULANTES	\$0.00	\$0.00			2170 PROVISIONES A CORTO PLAZO	\$0.00	\$0.00		
1161 ESTIMACIONES PARA CUENTAS INCOBRABLES POR DERECHOS A RECIBIR EFECTIVO O EQUIVALENTES	\$0.00	\$0.00			2171 PROVISIÓN PARA DEMANDAS Y JUICIOS A CORTO PLAZO	\$0.00	\$0.00		
1162 ESTIMACIÓN POR DETERIORO DE INVENTARIOS	\$0.00	\$0.00			2172 PROVISIÓN PARA CONTINGENCIAS A CORTO PLAZO	\$0.00	\$0.00		
1190 OTROS ACTIVOS CIRCULANTES	\$0.00	\$0.00			2179 OTRAS PROVISIONES A CORTO PLAZO	\$0.00	\$0.00		
1191 VALORES EN GARANTÍA	\$0.00	\$0.00			2190 OTROS PASIVOS A CORTO PLAZO	\$0.00	\$0.00		
1192 BIENES EN GARANTÍA (EXCLUYE DEPÓSITOS DE FONDOS)	\$0.00	\$0.00			2191 INGRESOS POR CLASIFICAR	\$0.00	\$0.00		
1193 BIENES DERIVADOS DE EMBARGOS, DECOMISOS, ASESURAMIENTOS Y DONACIÓN EN PAGO	\$0.00	\$0.00			2192 RECAUDACIÓN POR PARTICIPAR	\$0.00	\$0.00		
1194 ADQUISICIÓN CON FONDOS DE TERCEROS	\$0.00	\$0.00			2199 OTROS PASIVOS CIRCULANTES	\$0.00	\$0.00		
TOTAL DE ACTIVOS CIRCULANTES	\$110,332.08	\$56,015.64			TOTAL PASIVOS CIRCULANTES	\$7,932.81	\$5,701.46		
ACTIVO NO CIRCULANTE					PASIVO NO CIRCULANTE				
1210 INVERSIONES FINANCIERAS A LARGO PLAZO	\$0.00	\$0.00			2210 CUENTAS POR PAGAR A LARGO PLAZO	\$0.00	\$0.00		
1211 INVERSIONES A LARGO PLAZO	\$0.00	\$0.00			2211 PROVEEDORES POR PAGAR A LARGO PLAZO	\$0.00	\$0.00		
1212 TÍTULOS Y VALORES A LARGO PLAZO	\$0.00	\$0.00			2212 CONTRATISTAS POR OBRAS PÚBLICAS POR PAGAR A LARGO PLAZO	\$0.00	\$0.00		
1213 FIDEICOMISOS, MANDATOS Y CONTRATOS ANALÓGOS	\$0.00	\$0.00			2220 DOCUMENTOS POR PAGAR A LARGO PLAZO	\$0.00	\$0.00		
1214 PARTICIPACIONES Y APORTACIONES DE CAPITAL	\$0.00	\$0.00			2221 DOCUMENTOS COMERCIALES POR PAGAR A LARGO PLAZO	\$0.00	\$0.00		
1220 DERECHOS A RECIBIR EFECTIVO O EQUIVALENTES A LARGO PLAZO	\$0.00	\$0.00							
1221 DOCUMENTOS POR COBRAR A LARGO PLAZO	\$0.00	\$0.00							
1222 DEUDORES DIVERSOS A LARGO PLAZO	\$0.00	\$0.00							
1223 INGRESOS POR RECUPERAR A LARGO PLAZO	\$0.00	\$0.00							

DIF SISTEMA PARA EL DESARROLLO INTEGRAL DE LA FAMILIA DEL MUNICIPIO DE TENAMAXTLÁN DIF
ESTADO DE SITUACION FINANCIERA
AL 31 DE DICIEMBRE DE 2019

CUENTA ACTIVO	Año 2019		Año 2018		CUENTA PASIVO	Año 2019		Año 2018	
	\$0.00	\$0.00	\$0.00	\$0.00		\$0.00	\$0.00	\$0.00	\$0.00
1224 CUENTA ACTIVO					2222 CUENTA PASIVO				
1229 PRESTAMOS OTORGADOS A LARGO PLAZO	\$0.00	\$0.00	\$0.00	\$0.00	2223 DOCUMENTOS CON CONTRATISTAS POR OBRAS PUBLICAS POR PAGAR A LARGO PLAZO	\$0.00	\$0.00	\$0.00	\$0.00
1230 BIENES INMUEBLES, INFRAESTRUCTURA Y CONSTRUCCIONES EN PROCESO	\$0.00	\$0.00	\$0.00	\$0.00	2229 OTROS DOCUMENTOS POR PAGAR A LARGO PLAZO	\$0.00	\$0.00	\$0.00	\$0.00
1231 BIENES INMUEBLES, INFRAESTRUCTURA Y CONSTRUCCIONES EN PROCESO	\$0.00	\$0.00	\$0.00	\$0.00	2230 DEUDA PUBLICA A LARGO PLAZO	\$0.00	\$0.00	\$0.00	\$0.00
1232 BIENES INMUEBLES, INFRAESTRUCTURA Y CONSTRUCCIONES EN PROCESO	\$0.00	\$0.00	\$0.00	\$0.00	2231 TITULOS Y VALORES DE LA DEUDA PUBLICA INTERNA A LARGO PLAZO	\$0.00	\$0.00	\$0.00	\$0.00
1233 BIENES INMUEBLES, INFRAESTRUCTURA Y CONSTRUCCIONES EN PROCESO	\$0.00	\$0.00	\$0.00	\$0.00	2232 TITULOS Y VALORES DE LA DEUDA PUBLICA EXTERNA A LARGO PLAZO	\$0.00	\$0.00	\$0.00	\$0.00
1234 BIENES INMUEBLES, INFRAESTRUCTURA Y CONSTRUCCIONES EN PROCESO	\$0.00	\$0.00	\$0.00	\$0.00	2233 PRESTAMOS DE LA DEUDA PUBLICA INTERNA POR PAGAR A LARGO PLAZO	\$0.00	\$0.00	\$0.00	\$0.00
1235 BIENES INMUEBLES, INFRAESTRUCTURA Y CONSTRUCCIONES EN PROCESO	\$0.00	\$0.00	\$0.00	\$0.00	2234 PRESTAMOS DE LA DEUDA PUBLICA EXTERNA POR PAGAR A LARGO PLAZO	\$0.00	\$0.00	\$0.00	\$0.00
1236 BIENES INMUEBLES, INFRAESTRUCTURA Y CONSTRUCCIONES EN PROCESO	\$0.00	\$0.00	\$0.00	\$0.00	2235 ARRENDAMIENTO FINANCIERO POR PAGAR A LARGO PLAZO	\$0.00	\$0.00	\$0.00	\$0.00
1239 BIENES INMUEBLES, INFRAESTRUCTURA Y CONSTRUCCIONES EN PROCESO	\$0.00	\$0.00	\$0.00	\$0.00	2240 PASIVOS DIFERIDOS A LARGO PLAZO	\$0.00	\$0.00	\$0.00	\$0.00
1240 BIENES MUEBLES	\$131,466.46	\$134,719.46	\$128,566.46	\$121,819.46	2241 CREDITOS DIFERIDOS A LARGO PLAZO	\$0.00	\$0.00	\$0.00	\$0.00
1241 BIENES MUEBLES	\$0.00	\$0.00	\$0.00	\$0.00	2242 INTERESES COBRADOS POR ADELANTADO A LARGO PLAZO	\$0.00	\$0.00	\$0.00	\$0.00
1242 BIENES MUEBLES	\$0.00	\$0.00	\$0.00	\$0.00	2249 OTROS PASIVOS DIFERIDOS A LARGO PLAZO	\$0.00	\$0.00	\$0.00	\$0.00
1243 BIENES MUEBLES	\$0.00	\$0.00	\$0.00	\$0.00	2250 FONDOS Y BIENES DE TERCEROS EN GARANTIA V/O ADMINISTRACION A LARGO PLAZO	\$0.00	\$0.00	\$0.00	\$0.00
1244 BIENES MUEBLES	\$2,900.00	\$2,900.00	\$2,900.00	\$2,900.00	2251 FONDOS EN GARANTIA A LARGO PLAZO	\$0.00	\$0.00	\$0.00	\$0.00
1245 BIENES MUEBLES	\$0.00	\$0.00	\$0.00	\$0.00	2252 FONDOS EN ADMINISTRACION A LARGO PLAZO	\$0.00	\$0.00	\$0.00	\$0.00
1246 BIENES MUEBLES	\$0.00	\$0.00	\$0.00	\$0.00	2253 FONDOS CONTINGENTES A LARGO PLAZO	\$0.00	\$0.00	\$0.00	\$0.00
1247 BIENES MUEBLES	\$0.00	\$0.00	\$0.00	\$0.00	2254 FONDOS DE FIDELICOMISOS, MANDATOS Y CONTRATOS ANALOGOS A LARGO PLAZO	\$0.00	\$0.00	\$0.00	\$0.00
1248 BIENES MUEBLES	\$0.00	\$0.00	\$0.00	\$0.00	2255 OTROS FONDOS DE TERCEROS EN GARANTIA V/O ADMINISTRACION A LARGO PLAZO	\$0.00	\$0.00	\$0.00	\$0.00
1250 BIENES MUEBLES	\$4,512.40	\$0.00	\$4,512.40	\$0.00	2256 VALORES Y BIENES EN GARANTIA A LARGO PLAZO	\$0.00	\$0.00	\$0.00	\$0.00
1251 BIENES MUEBLES	\$0.00	\$0.00	\$0.00	\$0.00	2260 PROVISIONES A LARGO PLAZO	\$0.00	\$0.00	\$0.00	\$0.00
1252 BIENES MUEBLES	\$0.00	\$0.00	\$0.00	\$0.00	2261 PROVISION PARA DEMANDAS Y JUICIOS A LARGO PLAZO	\$0.00	\$0.00	\$0.00	\$0.00
1253 BIENES MUEBLES	\$0.00	\$0.00	\$0.00	\$0.00	2262 PROVISION PARA PENSIONES A LARGO PLAZO	\$0.00	\$0.00	\$0.00	\$0.00
1254 BIENES MUEBLES	\$0.00	\$0.00	\$0.00	\$0.00	2263 PROVISION PARA CONTINGENCIAS A LARGO PLAZO	\$0.00	\$0.00	\$0.00	\$0.00
1259 BIENES MUEBLES	\$0.00	\$0.00	\$0.00	\$0.00	2269 OTRAS PROVISIONES A LARGO PLAZO	\$0.00	\$0.00	\$0.00	\$0.00
1260 BIENES MUEBLES	\$0.00	\$0.00	\$0.00	\$0.00	TOTAL PASIVOS NO CIRCULANTES	\$0.00	\$0.00	\$0.00	\$0.00
1261 BIENES MUEBLES	\$0.00	\$0.00	\$0.00	\$0.00					
1262 BIENES MUEBLES	\$0.00	\$0.00	\$0.00	\$0.00	TOTAL DE PASIVOS	\$7,932.81	\$5,701.46	\$7,932.81	\$5,701.46
1263 BIENES MUEBLES	\$0.00	\$0.00	\$0.00	\$0.00					
1264 BIENES MUEBLES	\$0.00	\$0.00	\$0.00	\$0.00	HACIENDA PUBLICA/ PATRIMONIO CONTRIBUTIVO	\$0.00	\$0.00	\$0.00	\$0.00
1265 BIENES MUEBLES	\$0.00	\$0.00	\$0.00	\$0.00	3110 HACIENDA PUBLICA/ PATRIMONIO CONTRIBUTIVO	\$0.00	\$0.00	\$0.00	\$0.00
1270 BIENES MUEBLES	\$0.00	\$0.00	\$0.00	\$0.00	3111 APORTACIONES	\$0.00	\$0.00	\$0.00	\$0.00
1271 BIENES MUEBLES	\$0.00	\$0.00	\$0.00	\$0.00	3120 DONACIONES DE CAPITAL	\$0.00	\$0.00	\$0.00	\$0.00
1272 BIENES MUEBLES	\$0.00	\$0.00	\$0.00	\$0.00	3130 ACTUALIZACION DE LA HACIENDA PUBLICA/PATRIMONIO	\$238,378.13	\$175,033.64	\$238,378.13	\$175,033.64
1273 BIENES MUEBLES	\$0.00	\$0.00	\$0.00	\$0.00	3200 HACIENDA PUBLICA/PATRIMONIO GENERADO	\$63,344.49	\$-72,679.80	\$63,344.49	\$-72,679.80
1274 BIENES MUEBLES	\$0.00	\$0.00	\$0.00	\$0.00	3210 RESULTADOS DEL EJERCICIO (AHORRO/ DESAHORRO)	\$175,033.64	\$247,713.44	\$175,033.64	\$247,713.44
1275 BIENES MUEBLES	\$0.00	\$0.00	\$0.00	\$0.00	3220 RESULTADOS DE EJERCICIOS ANTERIORES	\$0.00	\$0.00	\$0.00	\$0.00
1279 BIENES MUEBLES	\$0.00	\$0.00	\$0.00	\$0.00	3230 REVALUOS	\$0.00	\$0.00	\$0.00	\$0.00
1280 BIENES MUEBLES	\$0.00	\$0.00	\$0.00	\$0.00	3231 REVALUO DE BIENES INMUEBLES	\$0.00	\$0.00	\$0.00	\$0.00
1281 BIENES MUEBLES	\$0.00	\$0.00	\$0.00	\$0.00	3232 REVALUO DE BIENES MUEBLES	\$0.00	\$0.00	\$0.00	\$0.00
1282 BIENES MUEBLES	\$0.00	\$0.00	\$0.00	\$0.00	3233 REVALUO DE BIENES INTANGIBLES	\$0.00	\$0.00	\$0.00	\$0.00
1283 BIENES MUEBLES	\$0.00	\$0.00	\$0.00	\$0.00	3239 OTROS REVALUOS	\$0.00	\$0.00	\$0.00	\$0.00
1284 BIENES MUEBLES	\$0.00	\$0.00	\$0.00	\$0.00	3240 RESERVAS	\$0.00	\$0.00	\$0.00	\$0.00
1289 BIENES MUEBLES	\$0.00	\$0.00	\$0.00	\$0.00	3241 RESERVAS DE PATRIMONIO	\$0.00	\$0.00	\$0.00	\$0.00
1290 BIENES MUEBLES	\$0.00	\$0.00	\$0.00	\$0.00	3242 RESERVAS TERRITORIALES	\$0.00	\$0.00	\$0.00	\$0.00
1291 BIENES MUEBLES	\$0.00	\$0.00	\$0.00	\$0.00	3243 RESERVAS POR CONTINGENCIAS	\$0.00	\$0.00	\$0.00	\$0.00
1292 BIENES MUEBLES	\$0.00	\$0.00	\$0.00	\$0.00	3250 RECHIGACIONES DE RESULTADOS DE EJERCICIOS ANTERIORES	\$0.00	\$0.00	\$0.00	\$0.00
1293 BIENES MUEBLES	\$0.00	\$0.00	\$0.00	\$0.00	3251 RECHIGACIONES DE RESULTADOS DE EJERCICIOS ANTERIORES	\$0.00	\$0.00	\$0.00	\$0.00
					3252 CAMBIOS EN POLITICAS CONTABLES	\$0.00	\$0.00	\$0.00	\$0.00
					3255 CAMBIOS POR ERRORES CONTABLES	\$0.00	\$0.00	\$0.00	\$0.00
					3300 EXCESO O INSUFICIENCIA EN LA ACTUALIZACION DE LA HACIENDA PUBLICA/ PATRIMONIO	\$0.00	\$0.00	\$0.00	\$0.00

DIF SISTEMA PARA EL DESARROLLO INTEGRAL DE LA FAMILIA DEL MUNICIPIO DE TENAMAXTLÁN DIF
ESTADO DE SITUACION FINANCIERA
AL 31 DE DICIEMBRE DE 2019

CUENTA ACTIVO	Año 2019		Año 2018	
	3310	3320	3310	3320
TOTAL DE ACTIVOS NO CIRCULANTES	\$195,878.86	\$180,735.10	\$126,218.46	\$125,093.64
TOTAL DEL ACTIVO	\$246,310.94	\$180,735.10	\$246,310.94	\$180,735.10

CUENTA PASIVO	Año 2019		Año 2018	
	3310	3320	3310	3320
RESULTADO POR POSICION MONETARIA	\$0.00	\$0.00	\$0.00	\$0.00
RESULTADO POR TENENCIA DE ACTIVOS NO MONETARIOS	\$0.00	\$0.00	\$0.00	\$0.00
HACIENDA PUBLICA/PATRIMONIO TOTAL	\$246,310.94	\$180,735.10	\$246,310.94	\$180,735.10
TOTAL DE PASIVO Y PATRIMONIO / HACIENDA PUBLICA	\$246,310.94	\$180,735.10	\$246,310.94	\$180,735.10

Maria Asuncion Barajas Arciniega
C. MARIA ASUNCION BARAJAS ARCINIEGA
 PRESIDENTA DEL DIF MUNICIPAL

Martha Zittali Rodríguez Estrella
C. MARTHA ZITTA LI RODRIGUEZ ESTRELLA
 DIRECTORA DEL DIF MUNICIPAL

Bajo protesta de decir verdad declaramos que los Estados Financieros y sus Notas son razonablemente correctos y responsabilidad del emisor.

SELLO



2018 - 2021

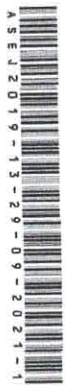

DIF SISTEMA PARA EL DESARROLLO INTEGRAL DE LA FAMILIA DEL MUNICIPIO DE TENAMASTLÁN DIF
ESTADO DE SITUACION FINANCIERA LDF
AL 31 DE DICIEMBRE DE 2019

Cuenta Activo	Año 2019		Año 2018		Cuenta Pasivo	Año 2019		Año 2018	
	2019	2018	2019	2018		2019	2018	2019	2018
CUENTA ACTIVO					CUENTA PASIVO				
ACTIVO CIRCULANTE					PASIVO CIRCULANTE				
1110 EFECTIVO Y EQUIVALENTES	\$108,446.07	\$56,015.64	2110 CUENTAS POR PAGAR A CORTO PLAZO	\$0.00	2110 CUENTAS POR PAGAR A CORTO PLAZO	\$7,932.81	\$5,701.46	\$0.00	\$0.00
1111 EFECTIVO	\$627.36	\$14,719.88	2111 SERVICIOS PERSONALES POR PAGAR A CORTO PLAZO	\$0.00	2111 SERVICIOS PERSONALES POR PAGAR A CORTO PLAZO	\$0.00	\$0.00	\$0.00	\$0.00
1112 BANCOS/ TESORERIA	\$107,818.71	\$41,295.75	2112 PROVEEDORES POR PAGAR A CORTO PLAZO	\$0.00	2112 PROVEEDORES POR PAGAR A CORTO PLAZO	\$0.00	\$0.00	\$0.00	\$0.00
1113 BANCOS/DEPENDENCIAS Y OTROS	\$0.00	\$0.00	2113 CONTRATISTAS POR OBRAS PÚBLICAS POR PAGAR A CORTO PLAZO	\$0.00	2113 CONTRATISTAS POR OBRAS PÚBLICAS POR PAGAR A CORTO PLAZO	\$0.00	\$0.00	\$0.00	\$0.00
1114 INVERSIONES TEMPORALES (HASTA 3 MESES)	\$0.00	\$0.00	2114 PARTICIPACIONES Y APORTACIONES POR PAGAR A CORTO PLAZO	\$0.00	2114 PARTICIPACIONES Y APORTACIONES POR PAGAR A CORTO PLAZO	\$0.00	\$0.00	\$0.00	\$0.00
1115 FONDOS CON AFECCION ESPECIFICA	\$0.00	\$0.00	2115 TRANSFERENCIAS OTORGADAS POR PAGAR A CORTO PLAZO	\$0.00	2115 TRANSFERENCIAS OTORGADAS POR PAGAR A CORTO PLAZO	\$0.00	\$0.00	\$0.00	\$0.00
1116 DEPÓSITOS DE FONDOS DE TERCEROS EN GARANTÍA V/O ADMINISTRACIÓN	\$0.00	\$0.00	2116 INTERESES, COMISIONES Y OTROS GASTOS DE LA DEUDA PÚBLICA POR PAGAR A CORTO PLAZO	\$0.00	2116 INTERESES, COMISIONES Y OTROS GASTOS DE LA DEUDA PÚBLICA POR PAGAR A CORTO PLAZO	\$0.00	\$5,701.46	\$0.00	\$0.00
1119 OTROS EFECTIVOS Y EQUIVALENTES	\$0.00	\$0.00	2117 RETENCIONES Y CONTRIBUCIONES POR PAGAR A CORTO PLAZO	\$0.00	2117 RETENCIONES Y CONTRIBUCIONES POR PAGAR A CORTO PLAZO	\$7,932.81	\$5,701.46	\$0.00	\$0.00
			2118 DEVOLUCIONES DE LA LEY DE INGRESOS POR PAGAR A CORTO PLAZO	\$0.00	2118 DEVOLUCIONES DE LA LEY DE INGRESOS POR PAGAR A CORTO PLAZO	\$0.00	\$0.00	\$0.00	\$0.00
			2119 OTRAS CUENTAS POR PAGAR A CORTO PLAZO	\$0.00	2119 OTRAS CUENTAS POR PAGAR A CORTO PLAZO	\$0.00	\$0.00	\$0.00	\$0.00
1120 DERECHOS A RECIBIR EFECTIVO O EQUIVALENTES	\$1,886.01	\$0.00	2120 DOCUMENTOS POR PAGAR A CORTO PLAZO	\$0.00	2120 DOCUMENTOS POR PAGAR A CORTO PLAZO	\$0.00	\$0.00	\$0.00	\$0.00
1121 INVERSIONES FINANCIERAS DE CORTO PLAZO	\$0.00	\$0.00	2121 DOCUMENTOS COMERCIALES POR PAGAR A CORTO PLAZO	\$0.00	2121 DOCUMENTOS COMERCIALES POR PAGAR A CORTO PLAZO	\$0.00	\$0.00	\$0.00	\$0.00
1122 CUENTAS POR COBRAR A CORTO PLAZO	\$0.00	\$0.00	2122 DOCUMENTOS CON CONTRATISTAS POR OBRAS PÚBLICAS POR PAGAR A CORTO PLAZO	\$0.00	2122 DOCUMENTOS CON CONTRATISTAS POR OBRAS PÚBLICAS POR PAGAR A CORTO PLAZO	\$0.00	\$0.00	\$0.00	\$0.00
1123 DEUDORES DIVERSOS POR COBRAR A CORTO PLAZO	\$630.00	\$0.00	2129 OTROS DOCUMENTOS POR PAGAR A CORTO PLAZO	\$0.00	2129 OTROS DOCUMENTOS POR PAGAR A CORTO PLAZO	\$0.00	\$0.00	\$0.00	\$0.00
1124 INGRESOS POR RECUPERAR A CORTO PLAZO	\$0.00	\$0.00	2130 PORCIÓN A CORTO PLAZO DE LA DEUDA PÚBLICA A LARGO PLAZO	\$0.00	2130 PORCIÓN A CORTO PLAZO DE LA DEUDA PÚBLICA A LARGO PLAZO	\$0.00	\$0.00	\$0.00	\$0.00
1125 DEUDORES POR RECUPERAR DE LA TESORERÍA A CORTO PLAZO	\$1,256.01	\$0.00	2131 PORCIÓN A CORTO PLAZO DE LA DEUDA PÚBLICA INTERNA	\$0.00	2131 PORCIÓN A CORTO PLAZO DE LA DEUDA PÚBLICA INTERNA	\$0.00	\$0.00	\$0.00	\$0.00
1126 PRÉSTAMOS OTORGADOS A CORTO PLAZO	\$0.00	\$0.00	2132 PORCIÓN A CORTO PLAZO DE LA DEUDA PÚBLICA EXTERNA	\$0.00	2132 PORCIÓN A CORTO PLAZO DE LA DEUDA PÚBLICA EXTERNA	\$0.00	\$0.00	\$0.00	\$0.00
1129 OTROS DERECHOS A RECIBIR EFECTIVO O EQUIVALENTES A CORTO PLAZO	\$0.00	\$0.00	2133 PORCIÓN A CORTO PLAZO DE ARRENDAMIENTO FINANCIERO	\$0.00	2133 PORCIÓN A CORTO PLAZO DE ARRENDAMIENTO FINANCIERO	\$0.00	\$0.00	\$0.00	\$0.00
1130 DERECHOS A RECIBIR BIENES O SERVICIOS	\$0.00	\$0.00	2140 TÍTULOS Y VALORES A CORTO PLAZO	\$0.00	2140 TÍTULOS Y VALORES A CORTO PLAZO	\$0.00	\$0.00	\$0.00	\$0.00
1131 ANTICIPO A PROVEEDORES POR ADQUISICIÓN DE BIENES Y PRESTACIÓN DE SERVICIOS A CORTO PLAZO	\$0.00	\$0.00	2141 TÍTULOS Y VALORES DE LA DEUDA PÚBLICA INTERNA A CORTO PLAZO	\$0.00	2141 TÍTULOS Y VALORES DE LA DEUDA PÚBLICA INTERNA A CORTO PLAZO	\$0.00	\$0.00	\$0.00	\$0.00
1132 ANTICIPO A PROVEEDORES POR ADQUISICIÓN DE BIENES INMUEBLES Y MUEBLES A CORTO PLAZO	\$0.00	\$0.00	2142 TÍTULOS Y VALORES DE LA DEUDA PÚBLICA EXTERNA A CORTO PLAZO	\$0.00	2142 TÍTULOS Y VALORES DE LA DEUDA PÚBLICA EXTERNA A CORTO PLAZO	\$0.00	\$0.00	\$0.00	\$0.00
1133 ANTICIPO A PROVEEDORES POR ADQUISICIÓN DE BIENES INTANGIBLES A CORTO PLAZO	\$0.00	\$0.00	2150 PASIVOS DIFERIDOS A CORTO PLAZO	\$0.00	2150 PASIVOS DIFERIDOS A CORTO PLAZO	\$0.00	\$0.00	\$0.00	\$0.00
1134 ANTICIPO A CONTRATISTAS POR OBRAS PÚBLICAS A CORTO PLAZO	\$0.00	\$0.00	2151 INGRESOS COBRADOS POR ADELANTADO A CORTO PLAZO	\$0.00	2151 INGRESOS COBRADOS POR ADELANTADO A CORTO PLAZO	\$0.00	\$0.00	\$0.00	\$0.00
1139 OTROS DERECHOS A RECIBIR BIENES O SERVICIOS A CORTO PLAZO	\$0.00	\$0.00	2152 INTERESES COBRADOS POR ADELANTADO A CORTO PLAZO	\$0.00	2152 INTERESES COBRADOS POR ADELANTADO A CORTO PLAZO	\$0.00	\$0.00	\$0.00	\$0.00
1140 INVENTARIOS	\$0.00	\$0.00	2159 OTROS PASIVOS DIFERIDOS A CORTO PLAZO	\$0.00	2159 OTROS PASIVOS DIFERIDOS A CORTO PLAZO	\$0.00	\$0.00	\$0.00	\$0.00
1141 INVENTARIO DE MERCANCIAS PARA VENTA	\$0.00	\$0.00	2160 FONDOS Y BIENES DE TERCEROS EN GARANTÍA V/O ADMINISTRACIÓN A CORTO PLAZO	\$0.00	2160 FONDOS Y BIENES DE TERCEROS EN GARANTÍA V/O ADMINISTRACIÓN A CORTO PLAZO	\$0.00	\$0.00	\$0.00	\$0.00
1142 INVENTARIO DE MERCANCIAS TERMINADAS	\$0.00	\$0.00	2161 FONDOS EN GARANTÍA A CORTO PLAZO	\$0.00	2161 FONDOS EN GARANTÍA A CORTO PLAZO	\$0.00	\$0.00	\$0.00	\$0.00
1143 INVENTARIO DE MERCANCIAS EN PROCESO DE ELABORACIÓN	\$0.00	\$0.00	2162 FONDOS EN ADMINISTRACIÓN A CORTO PLAZO	\$0.00	2162 FONDOS EN ADMINISTRACIÓN A CORTO PLAZO	\$0.00	\$0.00	\$0.00	\$0.00
1144 INVENTARIO DE MATERIAS PRIMAS, MATERIALES Y SUMINISTROS PARA PRODUCCIÓN	\$0.00	\$0.00	2163 FONDOS CONTINGENTES A CORTO PLAZO	\$0.00	2163 FONDOS CONTINGENTES A CORTO PLAZO	\$0.00	\$0.00	\$0.00	\$0.00
1145 BIENES EN TRÁNSITO	\$0.00	\$0.00	2164 FONDOS DE FIBRACIONES, MANDATOS Y CONTRATOS ANALÓGOS A CORTO PLAZO	\$0.00	2164 FONDOS DE FIBRACIONES, MANDATOS Y CONTRATOS ANALÓGOS A CORTO PLAZO	\$0.00	\$0.00	\$0.00	\$0.00
1150 ALMACENES	\$0.00	\$0.00	2165 OTROS FONDOS DE TERCEROS EN GARANTÍA V/O ADMINISTRACIÓN A CORTO PLAZO	\$0.00	2165 OTROS FONDOS DE TERCEROS EN GARANTÍA V/O ADMINISTRACIÓN A CORTO PLAZO	\$0.00	\$0.00	\$0.00	\$0.00
1151 ALMACÉN DE MATERIALES Y SUMINISTROS DE CONSUMO	\$0.00	\$0.00	2166 VALORES Y BIENES EN GARANTÍA A CORTO PLAZO	\$0.00	2166 VALORES Y BIENES EN GARANTÍA A CORTO PLAZO	\$0.00	\$0.00	\$0.00	\$0.00
1160 ESTIMACIÓN POR PERÍODO O DETRIMENTO DE ACTIVOS CIRCULANTES	\$0.00	\$0.00	2170 PROVISIONES A CORTO PLAZO	\$0.00	2170 PROVISIONES A CORTO PLAZO	\$0.00	\$0.00	\$0.00	\$0.00
1161 ESTIMACIONES PARA CUENTAS INCORRIBLES POR DERECHOS A RECIBIR EFECTIVO O EQUIVALENTES	\$0.00	\$0.00	2171 PROVISIÓN PARA DEMANDAS Y JUICIOS A CORTO PLAZO	\$0.00	2171 PROVISIÓN PARA DEMANDAS Y JUICIOS A CORTO PLAZO	\$0.00	\$0.00	\$0.00	\$0.00
1162 ESTIMACIÓN POR DETRIMENTO DE INVENTARIOS	\$0.00	\$0.00	2172 PROVISIÓN PARA CONTINGENCIAS A CORTO PLAZO	\$0.00	2172 PROVISIÓN PARA CONTINGENCIAS A CORTO PLAZO	\$0.00	\$0.00	\$0.00	\$0.00
1190 OTROS ACTIVOS CIRCULANTES	\$0.00	\$0.00	2179 OTRAS PROVISIONES A CORTO PLAZO	\$0.00	2179 OTRAS PROVISIONES A CORTO PLAZO	\$0.00	\$0.00	\$0.00	\$0.00
1191 VALORES EN GARANTÍA	\$0.00	\$0.00	2190 OTROS PASIVOS A CORTO PLAZO	\$0.00	2190 OTROS PASIVOS A CORTO PLAZO	\$0.00	\$0.00	\$0.00	\$0.00
1192 BIENES EN GARANTÍA (EXCLUYE DEPÓSITOS DE FONDOS)	\$0.00	\$0.00	2191 INGRESOS POR CLASIFICAR	\$0.00	2191 INGRESOS POR CLASIFICAR	\$0.00	\$0.00	\$0.00	\$0.00
1193 BIENES DERIVADOS DE EMBARGOS, DECOMISOS, ASEGURAMIENTOS Y DILACIÓN EN PAGO	\$0.00	\$0.00	2192 RECAUDACIÓN POR PARTICIPAR	\$0.00	2192 RECAUDACIÓN POR PARTICIPAR	\$0.00	\$0.00	\$0.00	\$0.00
1194 ADQUISICIÓN CON FONDOS DE TERCEROS	\$0.00	\$0.00	2199 OTROS PASIVOS CIRCULANTES	\$0.00	2199 OTROS PASIVOS CIRCULANTES	\$0.00	\$0.00	\$0.00	\$0.00
TOTAL DE ACTIVOS CIRCULANTES	\$110,332.08	\$56,015.64	TOTAL PASIVOS CIRCULANTES	\$7,932.81	TOTAL PASIVOS CIRCULANTES	\$7,932.81	\$5,701.46		
ACTIVO NO CIRCULANTE					PASIVO NO CIRCULANTE				
1210 INVERSIONES FINANCIERAS A LARGO PLAZO	\$0.00	\$0.00	2210 CUENTAS POR PAGAR A LARGO PLAZO	\$0.00	2210 CUENTAS POR PAGAR A LARGO PLAZO	\$0.00	\$0.00	\$0.00	\$0.00
1211 INVERSIONES A LARGO PLAZO	\$0.00	\$0.00	2211 PROVEEDORES POR PAGAR A LARGO PLAZO	\$0.00	2211 PROVEEDORES POR PAGAR A LARGO PLAZO	\$0.00	\$0.00	\$0.00	\$0.00
1212 TÍTULOS Y VALORES A LARGO PLAZO	\$0.00	\$0.00	2212 CONTRATISTAS POR OBRAS PÚBLICAS POR PAGAR A LARGO PLAZO	\$0.00	2212 CONTRATISTAS POR OBRAS PÚBLICAS POR PAGAR A LARGO PLAZO	\$0.00	\$0.00	\$0.00	\$0.00
1213 FIBRACIONES, MANDATOS Y CONTRATOS ANALÓGOS	\$0.00	\$0.00	2220 DOCUMENTOS POR PAGAR A LARGO PLAZO	\$0.00	2220 DOCUMENTOS POR PAGAR A LARGO PLAZO	\$0.00	\$0.00	\$0.00	\$0.00
1214 PARTICIPACIONES Y APORTACIONES DE CAPITAL	\$0.00	\$0.00	2221 DOCUMENTOS COMERCIALES POR PAGAR A LARGO PLAZO	\$0.00	2221 DOCUMENTOS COMERCIALES POR PAGAR A LARGO PLAZO	\$0.00	\$0.00	\$0.00	\$0.00
1220 DERECHOS A RECIBIR EFECTIVO O EQUIVALENTES A LARGO PLAZO	\$0.00	\$0.00							
1221 DOCUMENTOS POR COBRAR A LARGO PLAZO	\$0.00	\$0.00							
1222 DEUDORES DIVERSOS A LARGO PLAZO	\$0.00	\$0.00							
1223 INGRESOS POR RECUPERAR A LARGO PLAZO	\$0.00	\$0.00							

DIF SISTEMA PARA EL DESARROLLO INTEGRAL DE LA FAMILIA DEL MUNICIPIO DE TENAMAXTLÁN DIF
ESTADO DE SITUACION FINANCIERA LDF
AL 31 DE DICIEMBRE DE 2019

CUENTA ACTIVO	Año 2019		Año 2018		CUENTA PASIVO	Año 2019		Año 2018	
1224 PRESTAMOS OTORGADOS A LARGO PLAZO		\$0.00		\$0.00	2232 DOCUMENTOS CON CONTRATISTAS POR OBRAS PUBLICAS POR PAGAR A LARGO PLAZO		\$0.00		\$0.00
1229 OTROS DERECHOS A RECIBIR EFECTIVO O EQUIVALENTES A LARGO PLAZO		\$0.00		\$0.00	2229 OTROS DOCUMENTOS POR PAGAR A LARGO PLAZO		\$0.00		\$0.00
1280 BIENES INMUEBLES, INFRAESTRUCTURA Y CONSTRUCCIONES EN PROCESO		\$0.00		\$0.00	2230 Deuda Pública a Largo Plazo		\$0.00		\$0.00
1231 TERRENOS		\$0.00		\$0.00	2231 TÍTULOS Y VALORES DE LA DEUDA PÚBLICA INTERNA A LARGO PLAZO		\$0.00		\$0.00
1232 VIVIENDAS		\$0.00		\$0.00	2232 TÍTULOS Y VALORES DE LA DEUDA PÚBLICA EXTERNA A LARGO PLAZO		\$0.00		\$0.00
1233 EDIFICIOS NO HABITACIONALES		\$0.00		\$0.00	2233 PRÉSTAMOS DE LA DEUDA PÚBLICA INTERNA POR PAGAR A LARGO PLAZO		\$0.00		\$0.00
1234 INFRAESTRUCTURA		\$0.00		\$0.00	2234 PRÉSTAMOS DE LA DEUDA PÚBLICA EXTERNA POR PAGAR A LARGO PLAZO		\$0.00		\$0.00
1235 CONSTRUCCIONES EN PROCESO EN BIENES DE DOMINIO PÚBLICO		\$0.00		\$0.00	2235 ARRENDAMIENTO FINANCIERO POR PAGAR A LARGO PLAZO		\$0.00		\$0.00
1236 CONSTRUCCIONES EN PROCESO EN BIENES PROPIOS		\$0.00		\$0.00	2240 PASIVOS DIFERIDOS A LARGO PLAZO		\$0.00		\$0.00
1239 OTROS BIENES INMUEBLES		\$0.00		\$0.00	2241 CRÉDITOS DIFERIDOS POR ADELANTADO A LARGO PLAZO		\$0.00		\$0.00
1240 BIENES MUEBLES		\$131,486.46		\$124,719.46	2242 INTERESES COBRADOS POR ADELANTADO A LARGO PLAZO		\$0.00		\$0.00
1241 MOBILIARIO Y EQUIPO DE ADMINISTRACIÓN		\$128,566.46		\$121,819.46	2249 OTROS PASIVOS DIFERIDOS A LARGO PLAZO		\$0.00		\$0.00
1242 MOBILIARIO Y EQUIPO EDUCACIONAL Y RECREATIVO		\$0.00		\$0.00	2250 FONDOS Y BIENES DE TERCEROS EN GARANTÍA V/O ADMINISTRACIÓN A LARGO PLAZO		\$0.00		\$0.00
1243 EQUIPO E INSTRUMENTAL MÉDICO Y DE LABORATORIO		\$0.00		\$0.00	2251 FONDOS EN GARANTÍA A LARGO PLAZO		\$0.00		\$0.00
1244 VEHÍCULOS Y EQUIPO DE TRANSPORTE		\$0.00		\$0.00	2252 FONDOS EN ADMINISTRACIÓN A LARGO PLAZO		\$0.00		\$0.00
1245 EQUIPO DE DEFENSA Y SEGURIDAD		\$2,900.00		\$2,900.00	2253 FONDOS CONTINGENTES A LARGO PLAZO		\$0.00		\$0.00
1246 MAQUINARIA, OTROS EQUIPOS Y HERRAMIENTAS		\$0.00		\$0.00	2254 FONDOS DE FIDELICOMISOS, MANDATOS Y CONTRATOS ANALOGOS A LARGO PLAZO		\$0.00		\$0.00
1247 COLECCIONES, OBRAS DE ARTE Y OBJETOS VALIOSOS		\$0.00		\$0.00	2255 OTROS FONDOS DE TERCEROS EN GARANTÍA V/O ADMINISTRACIÓN A LARGO PLAZO		\$0.00		\$0.00
1248 ACTIVOS BIOLÓGICOS		\$0.00		\$0.00	2256 VALORES Y BIENES EN GARANTÍA A LARGO PLAZO		\$0.00		\$0.00
1290 ACTIVOS INTANGIBLES		\$4,512.40		\$0.00	2260 PROVISIONES A LARGO PLAZO		\$0.00		\$0.00
1291 SOFTWARE		\$4,512.40		\$0.00	2261 PROVISIÓN PARA DEMANDAS Y JUICIOS A LARGO PLAZO		\$0.00		\$0.00
1292 PATENTES, MARCAS Y DERECHOS		\$0.00		\$0.00	2262 PROVISIÓN PARA PENSIONES A LARGO PLAZO		\$0.00		\$0.00
1293 CONCESIONES Y FRANQUICIAS		\$0.00		\$0.00	2263 PROVISIÓN PARA CONTINGENCIAS A LARGO PLAZO		\$0.00		\$0.00
1294 LICENCIAS		\$0.00		\$0.00	2269 OTRAS PROVISIONES A LARGO PLAZO		\$0.00		\$0.00
1299 OTROS ACTIVOS INTANGIBLES		\$0.00		\$0.00	TOTAL PASIVOS NO CIRCULANTES		\$0.00		\$0.00
1260 DEPRECIACIÓN, DETERIORO Y AMORTIZACIÓN ACUMULADA DE BIENES		\$0.00		\$0.00	3000 HACIENDA PÚBLICA/ PATRIMONIO		\$0.00		\$0.00
1261 DEPRECIACIÓN ACUMULADA DE BIENES INMUEBLES		\$0.00		\$0.00	3100 HACIENDA PÚBLICA/ PATRIMONIO CONTRIBUIDO		\$0.00		\$0.00
1262 DEPRECIACIÓN ACUMULADA DE INFRAESTRUCTURA		\$0.00		\$0.00	3110 APORTACIONES		\$0.00		\$0.00
1263 DEPRECIACIÓN ACUMULADA DE BIENES MUEBLES		\$0.00		\$0.00	3120 DONACIONES DE CAPITAL		\$0.00		\$0.00
1264 DETERIORO ACUMULADO DE ACTIVOS BIOLÓGICOS		\$0.00		\$0.00	3130 ACTUALIZACIÓN DE LA HACIENDA PÚBLICA/PATRIMONIO		\$0.00		\$0.00
1265 AMORTIZACIÓN ACUMULADA DE ACTIVOS INTANGIBLES		\$0.00		\$0.00	3200 HACIENDA PÚBLICA/PATRIMONIO GENERADO		\$238,378.13		\$175,093.64
1270 ACTIVOS DIFERIDOS		\$0.00		\$0.00	3210 RESULTADOS DEL EJERCICIO (AHORRO/ DESAHORRO)		\$63,344.49		\$-72,679.80
1271 ESTUDIOS, FORMULACIÓN Y EVALUACIÓN DE PROYECTOS		\$0.00		\$0.00	3220 RESULTADOS DE EJERCICIOS ANTERIORES		\$175,093.64		\$247,713.44
1272 DERECHOS SOBRE BIENES EN RÉGIMEN DE ARRENDAMIENTO FINANCIERO		\$0.00		\$0.00	3230 REVALUOS		\$0.00		\$0.00
1273 GASTOS PAGADOS POR ADELANTADO A LARGO PLAZO		\$0.00		\$0.00	3231 REVALUO DE BIENES INMUEBLES		\$0.00		\$0.00
1274 ANTICIPOS A LARGO PLAZO		\$0.00		\$0.00	3232 REVALUO DE BIENES MUEBLES		\$0.00		\$0.00
1275 BENEFICIOS AL RETIRO DE EMPLEADOS PAGADOS POR ADELANTADO		\$0.00		\$0.00	3233 REVALUO DE BIENES INTANGIBLES		\$0.00		\$0.00
1279 OTROS ACTIVOS DIFERIDOS		\$0.00		\$0.00	3239 OTROS REVALUOS		\$0.00		\$0.00
1280 ESTIMACIÓN POR FENÓMENA O DETERIORO DE ACTIVOS NO CIRCULANTES		\$0.00		\$0.00	3240 RESERVAS		\$0.00		\$0.00
1281 ESTIMACIONES POR FENÓMENA DE CUENTAS INCOBRABLES DE DOCUMENTOS POR COBRAR A LARGO PLAZO		\$0.00		\$0.00	3241 RESERVAS DE PATRIMONIO		\$0.00		\$0.00
1282 ESTIMACIONES POR FENÓMENA DE CUENTAS INCOBRABLES DE DEUDORES DIVERSOS POR COBRAR A LARGO PLAZO		\$0.00		\$0.00	3242 RESERVAS TERRITORIALES		\$0.00		\$0.00
1283 ESTIMACIONES POR FENÓMENA DE CUENTAS INCOBRABLES DE INGRESOS POR COBRAR A LARGO PLAZO		\$0.00		\$0.00	3243 RESERVAS POR CONTINGENCIAS		\$0.00		\$0.00
1284 ESTIMACIONES POR FENÓMENA DE OTRAS CUENTAS INCOBRABLES A LARGO PLAZO		\$0.00		\$0.00	3250 RECTIFICACIONES DE RESULTADOS DE EJERCICIOS ANTERIORES		\$0.00		\$0.00
1289 ESTIMACIONES POR FENÓMENA DE OTRAS CUENTAS INCOBRABLES A LARGO PLAZO		\$0.00		\$0.00	3251 CAMBIOS EN POLÍTICAS CONTABLES		\$0.00		\$0.00
1290 OTROS ACTIVOS NO CIRCULANTES		\$0.00		\$0.00	3252 CAMBIOS POR ERRORES CONTABLES		\$0.00		\$0.00
1291 BIENES EN CONCESIÓN		\$0.00		\$0.00	3300 EXCESO O INSUFICIENCIA EN LA ACTUALIZACIÓN DE LA HACIENDA PÚBLICA/ PATRIMONIO		\$0.00		\$0.00
1292 BIENES EN ARRENDAMIENTO FINANCIERO		\$0.00		\$0.00					
1293 BIENES EN COMODATO		\$0.00		\$0.00					

DIF SISTEMA PARA EL DESARROLLO INTEGRAL DE LA FAMILIA DEL MUNICIPIO DE TENAMAXTLÁN DIF
ESTADO DE SITUACION FINANCIERA LDF
AL 31 DE DICIEMBRE DE 2019

CUENTA ACTIVO	Año 2019		Año 2018	
	2019	2018	2019	2018
TOTAL DE ACTIVOS NO CIRCULANTES	\$135,528.86	\$124,719.46	\$0.00	\$0.00
TOTAL DEL ACTIVO	\$246,310.94	\$180,735.10	\$246,310.94	\$180,735.10

CUENTA PASIVO	Año 2019		Año 2018	
	2019	2018	2019	2018
3310 RESULTADO POR POSICION MONETARIA	\$0.00	\$0.00	\$0.00	\$0.00
3320 RESULTADO POR TENENCIA DE ACTIVOS NO MONETARIOS	\$0.00	\$0.00	\$0.00	\$0.00
HACIENDA PUBLICA/PATRIMONIO TOTAL	\$246,310.94	\$180,735.10	\$246,310.94	\$180,735.10
TOTAL DE PASIVO Y PATRIMONIO / HACIENDA PUBLICA	\$246,310.94	\$180,735.10	\$246,310.94	\$180,735.10

SELLO

[Firma]
C. MARIA ASUNCION BARAJAS ARCHIEGA
PRESIDENTA DEL DIF MUNICIPAL

[Firma]
C. MARTHA ZITLAL RODRIGUEZ ESTRELLA
DIRECTORA DEL DIF MUNICIPAL

Bajo protesta de decir verdad declaramos que los Estados Financieros y sus Notas son razonablemente correctos y responsabilidad del emisor.

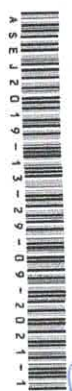

**DIF SISTEMA PARA EL DESARROLLO INTEGRAL DE LA FAMILIA DEL MUNICIPIO DE TENAMAXTLÁN DIF
INFORMATIVA DE PROVEEDORES
DEL 1 AL 31 DE DICIEMBRE DE 2019**

Nombre o Razón Social	RFC	ORIGEN	CONCEPTO	DOMICILIO	IMPORTE	FECHA DE FACTURA	NO. DE FACTURA
ALEJANDRO ARANA MACIAS		Recaudación propia (Ley de Ingresos)	gastos varios		775.46	31/10/2018	AAA1463B748B4 503BD4F40B7BA CCD1BA
ALEJANDRO ARANA MACIAS		Recaudación propia (Ley de Ingresos)	gastos varios		945.98	20/11/2018	AAA18E16FCA04 BF183547062FD 895DC6F
ALEJANDRO ARANA MACIAS		Recaudación propia (Ley de Ingresos)	gastos varios		139.2	20/11/2018	AAA13D32858C4 656B7D7FE3421 5F74C6
ALEJANDRO ARANA MACIAS		Recaudación propia (Ley de Ingresos)	gastos varios		227.94	20/11/2018	AAA18F2CA6EC4 516A99F89BD96 8A35F4B
ALEJANDRO ARANA MACIAS		Recaudación propia (Ley de Ingresos)	gastos varios		495.32	21/11/2018	AAA1CF221A864 0A3B0DED74893 7EC45
ALEJANDRO ARANA MACIAS		Recaudación propia (Ley de Ingresos)	gastos varios		856.66	28/11/2018	AAA1F017F9D94 2D1A53196996C 7F63A7
ALEJANDRO ARANA MACIAS		Recaudación propia (Ley de Ingresos)	gastos varios		762.12	03/12/2018	AAA1D1158F1B4 AAAA614DD5A8 DDABESE
ALIMENTOS RÁPIDOS DE OCCIDENTE, S. DE R.L. DE C.V.		Recaudación propia (Ley de Ingresos)	gastos varios		193.01	04/11/2018	B3C93C69AD664 E37B458D76DB3 0ECCDBB
ANNEL GRAEDA GOVEA		Recaudación propia (Ley de Ingresos)	gastos varios		245	01/11/2018	8751AAC215184 8B395DF12705F 729EB2
ANNEL GRAEDA GOVEA		Recaudación propia (Ley de Ingresos)	gastos varios		568	11/12/2018	1C373F58AA894 F0A672809986 9A0A6F
ARCELIA ELIZABETH GARCIA HERNANDEZ		Recaudación propia (Ley de Ingresos)	gastos varios		632.2	29/11/2018	AAA11A06SD48 4954A863D3EB2 136B133

**DIF SISTEMA PARA EL DESARROLLO INTEGRAL DE LA FAMILIA DEL MUNICIPIO DE TENAMAXTLÁN DIF
INFORMATIVA DE PROVEEDORES
DEL 1 AL 31 DE DICIEMBRE DE 2019**

BBVA BANCOMER, S A	Recaudación propia (Ley de Ingresos)	gastos varios	0	01/11/2018	EE74B169EB494 065969C3963FE 06180F6A9A
BBVA BANCOMER, S A	Recaudación propia (Ley de Ingresos)	gastos varios	0	01/11/2018	DD8EB7DEAFE74 BA684F5AFFFC1 5718A0
BBVA BANCOMER, S A	Recaudación propia (Ley de Ingresos)	gastos varios	603.2	01/11/2018	BCE16ED93BC74 B53AD56F4881A 8BE1D8A
BBVA BANCOMER, S A	Recaudación propia (Ley de Ingresos)	gastos varios	0	01/12/2018	020ECA131494 093B6BA44CF53 1A1E68
BBVA BANCOMER, S A	Recaudación propia (Ley de Ingresos)	gastos varios	0.19	01/12/2018	B53FB8D82140E4 37CA1691D22B1 8B996B6
BBVA BANCOMER, S A	Recaudación propia (Ley de Ingresos)	gastos varios	394.4	01/12/2018	60768254FB274 E5985A4F93241 CFCEDE
CADENA COMERCIAL OXXO, SA DE CV	Recaudación propia (Ley de Ingresos)	gastos varios	145	11/12/2018	d-870c47186043 f39350a01a8713 7e04
CARLOS MEDINA SANCHEZ	Recaudación propia (Ley de Ingresos)	gastos varios	1235	31/10/2018	AAA125A6A8244 DFA8536DB7045 2D5520
CARLOS MEDINA SANCHEZ	Recaudación propia (Ley de Ingresos)	gastos varios	1079	30/11/2018	AAA176874EB34 EC8BC2DDE398 2C354
CARLOS MEDINA SANCHEZ	Recaudación propia (Ley de Ingresos)	gastos varios	1300	20/12/2018	AAA148E5F37D4 572A8DC994FBE 501976
CIARA CABRERA MONTES	Recaudación propia (Ley de Ingresos)	gastos varios	941	18/11/2018	AAA1F737BF5B4 2248CCF1C19FE DA4558

DIF SISTEMA PARA EL DESARROLLO INTEGRAL DE LA FAMILIA DEL MUNICIPIO DE TENAMAXTLÁN DIF
INFORMATIVA DE PROVEEDORES
DEL 1 AL 31 DE DICIEMBRE DE 2019

CLARA CABRERA MONTES	Recaudación propia (Ley de Ingresos)	gastos varios	1450	18/11/2018	AAA18AE064374 B038D4EAD072C 519CD6
CLARA CABRERA MONTES	Recaudación propia (Ley de Ingresos)	gastos varios	777	18/11/2018	AAA1DCEDBF75 4072A24FCC833 7F787DF
CLARA CABRERA MONTES	Recaudación propia (Ley de Ingresos)	gastos varios	739	18/11/2018	AAA1F0BD8D4D 43ECA712CCA14 5C3DB43
CLARA CABRERA MONTES	Recaudación propia (Ley de Ingresos)	gastos varios	1429	18/11/2018	AAA103C5CA3E4 83C86BBA08D36 4FBF31
CLARA CABRERA MONTES	Recaudación propia (Ley de Ingresos)	gastos varios	465	18/11/2018	AAA1A4DF09894 C1F8D53018B71 E52761
CLARA CABRERA MONTES	Recaudación propia (Ley de Ingresos)	gastos varios	690	21/11/2018	AAA11A9775354 550BE533BCCEC 50B501B45
CLARA CABRERA MONTES	Recaudación propia (Ley de Ingresos)	gastos varios	129	21/11/2018	AAA1F58FA7C94 3168082AE3157 7F1CBD
CLARA CABRERA MONTES	Recaudación propia (Ley de Ingresos)	gastos varios	440	21/11/2018	AAA1780C93A54 867858C527AE7 5A4CF2
DAVID ZAMBRANO RIOS	Recaudación propia (Ley de Ingresos)	gastos varios	156	27/11/2018	AAA1C80595AF4 8A5B5989858CD 361DCC
DEX HOUSE SA DE CV	Recaudación propia (Ley de Ingresos)	gastos varios	401	19/10/2018	E71D53DAAEF84 0C2907E483E3D B18103
ELIZABETH FERNANDEZ MUÑOZ	Recaudación propia (Ley de Ingresos)	gastos varios	464	22/12/2018	AAA1E0F99CFA4 1EEB6748F143E 52C83D

**DIF SISTEMA PARA EL DESARROLLO INTEGRAL DE LA FAMILIA DEL MUNICIPIO DE TENAMAXTLÁN DIF
INFORMATIVA DE PROVEEDORES
DEL 1 AL 31 DE DICIEMBRE DE 2019**

EUSTAQUIO LAGUNA GUTIERREZ	Recaudación propia (Ley de Ingresos)	gastos varios	98.6	16/10/2018	77E4DC03510C4 85BACE2A9C5EC DAAAE5F
FORMACION INTEGRAL ADOLESCENTE A.C.	Recaudación propia (Ley de Ingresos)	gastos varios	3335	19/12/2018	AA13BD441E34 5C7961218C29E EB00E3
FRANCISCO HERNANDEZ BELTRAN	Recaudación propia (Ley de Ingresos)	gastos varios	210	06/11/2018	AA13BD441E34 5C7961218C29E 87DC02
GAS EXPRESS NIETO, S.A. DE C.V.	Recaudación propia (Ley de Ingresos)	gastos varios	1015.2	29/12/2018	BA5BE3BE18C84 201B05AA22C19 0288A0
GAS VULCANO SA DE CV	Recaudación propia (Ley de Ingresos)	gastos varios	506.46	08/10/2018	3ab11f40ad54f2 38b3ca50f91ff5d 879
GAS VULCANO SA DE CV	Recaudación propia (Ley de Ingresos)	gastos varios	1838.67	08/10/2018	db3507d432254 91289053a0b2c5 8ebbb7
GAS VULCANO SA DE CV	Recaudación propia (Ley de Ingresos)	gastos varios	1497.36	09/11/2018	ce20d2df0af142 3e9ca6cf7ac43a 8a586
GAS VULCANO SA DE CV	Recaudación propia (Ley de Ingresos)	gastos varios	1497.36	05/12/2018	8380998a0f6c46 fe8e1dfd3e6fec7 102
GASOLINERA TENAMAXTLAN SA DE CV	Recaudación propia (Ley de Ingresos)	gastos varios	10983.33	30/10/2018	b1d3c3c588434e 06ba69b15521b a419b
GASOLINERA TENAMAXTLAN SA DE CV	Recaudación propia (Ley de Ingresos)	gastos varios	15379.49	30/11/2018	07d21d91a4704 7d1b9a620fd1a2 758da
GERMAN ZUAZO MENDOZA	Recaudación propia (Ley de Ingresos)	gastos varios	62408	29/11/2018	01C5E189B1F4 860A1FD9838E2 1BCEF8

DIF SISTEMA PARA EL DESARROLLO INTEGRAL DE LA FAMILIA DEL MUNICIPIO DE TENAMAXTLÁN DIF
INFORMATIVA DE PROVEEDORES
DEL 1 AL 31 DE DICIEMBRE DE 2019

GERMAN ZUAZO MENDOZA	Recaudación propia (Ley de Ingresos)	gastos varios	11472.4	29/11/2018	1A293E5BCE984 1609362C251F1
GERMAN ZUAZO MENDOZA	Recaudación propia (Ley de Ingresos)	gastos varios	16564.8	29/11/2018	6FA93E01B46B4 5FA8E8F4D01D2 7C5066
GERMAN ZUAZO MENDOZA	Recaudación propia (Ley de Ingresos)	gastos varios	5145	19/12/2018	7EE8AE41093B4 0EAAB1688E710 200434
GRUPO DIAGNOSTICO MEDICO PROA, S.A. DE C.V.	Recaudación propia (Ley de Ingresos)	gastos varios	397.88	11/10/2018	0ed3d09071f54b 73be707703b2cc 811b84
GUILLELMO GONZALEZ OROZCO	Recaudación propia (Ley de Ingresos)	gastos varios	2088	21/11/2018	AAA10464C50A4 719ABA985737B 865CA2D
IGNACIO CERANO ZAMBRANO	Recaudación propia (Ley de Ingresos)	gastos varios	917	05/11/2018	067613A31A1B4 31D8D5365816D 771F22
IGNACIO CERANO ZAMBRANO	Recaudación propia (Ley de Ingresos)	gastos varios	1158	04/12/2018	8140615960394 409B2099C4761 5E9661
JORGE ARMANDO CASTRO CHOLICO	Recaudación propia (Ley de Ingresos)	gastos varios	1308.01	13/10/2018	8FE2F86BFD854 A7DB856324F47 35E0DB
JORGE ARMANDO CASTRO CHOLICO	Recaudación propia (Ley de Ingresos)	gastos varios	457.02	10/12/2018	94685866658E4 C8D986356988A A27BF6
JOSE CRUZ MANZANO ALEJO	Recaudación propia (Ley de Ingresos)	gastos varios	7533.6	30/10/2018	AAA1FE2441E24 F688CDD28BAF 83D4FE6
JOSE CRUZ MANZANO ALEJO	Recaudación propia (Ley de Ingresos)	gastos varios	3615	30/10/2018	AAA19DAA93A2 45E2A84A9A01F 87720B47

DIF SISTEMA PARA EL DESARROLLO INTEGRAL DE LA FAMILIA DEL MUNICIPIO DE TENAMAXTLÁN DIF
INFORMATIVA DE PROVEEDORES
DEL 1 AL 31 DE DICIEMBRE DE 2019

JOSE CRUZ MANZANO ALEJO	Recaudación propia (Ley de Ingresos)	gastos varios	3615	12/11/2018	8887DFC	AAA1AEECD8674 AA28F588E299F
JOSE CRUZ MANZANO ALEJO	Recaudación propia (Ley de Ingresos)	gastos varios	8184	20/11/2018	F9171FC	AAA13DBD74BC 49EFBF1D08169
JOSE CRUZ MANZANO ALEJO	Recaudación propia (Ley de Ingresos)	gastos varios	4620	30/11/2018	A6E3DE1	AAA1DD92CC5A 4319950534274
JOSE CRUZ MANZANO ALEJO	Recaudación propia (Ley de Ingresos)	gastos varios	1980	18/12/2018	CC992B	AAA152266E5C4 FAE923ECC8963
JOSE CRUZ MANZANO ALEJO	Recaudación propia (Ley de Ingresos)	gastos varios	9319.2	18/12/2018	A29384	AAA104F848A84 6F7846F2A86BE
JOSE DE JESUS SANTANA DE LOS SANTOS	Recaudación propia (Ley de Ingresos)	gastos varios	1920	19/11/2018	8C1D4B8	AAA1EA14B64E4 2D9AF43F712D2
JOSE DE JESUS SANTANA DE LOS SANTOS	Recaudación propia (Ley de Ingresos)	gastos varios	18034.8	20/11/2018	AC664D	AAA1307CC8274 49DB174734C74
JOSE DE JESUS SANTANA DE LOS SANTOS	Recaudación propia (Ley de Ingresos)	gastos varios	20882.4	20/11/2018	3BB3D7	AAA1862316B44 02B81280FEA5C
JOSE LUIS RUELAS ARCEO	Recaudación propia (Ley de Ingresos)	gastos varios	4508	30/10/2018	3D5853	AAA117DE05F684 F01B481655D72
JOSE LUIS RUELAS ARCEO	Recaudación propia (Ley de Ingresos)	gastos varios	4788	30/10/2018	7591ED	AAA111AEFFBD4 FE1AC65644944
JOSE LUIS RUELAS ARCEO	Recaudación propia (Ley de Ingresos)	gastos varios	2702	19/11/2018	C82F4F	AAA1B490C47A4 627BF28FF84F7

**DIF SISTEMA PARA EL DESARROLLO INTEGRAL DE LA FAMILIA DEL MUNICIPIO DE TENAMAXTLÁN DIF
INFORMATIVA DE PROVEEDORES
DEL 1 AL 31 DE DICIEMBRE DE 2019**

JOSE LUIS RUELAS ARCEO	Recaudación propia (Ley de Ingresos)	gastos varios	3388	28/12/2018	AAA13DDF115D 406E852AC6E89 D5250EB
JULIO CESAR GODINEZ SUAREZ	Recaudación propia (Ley de Ingresos)	gastos varios	537.2	26/11/2018	472F24ECFD404 8D9B2C6D4EDC5 00AF40E
LEOPOLDO RODRIGUEZ SANTANA	Recaudación propia (Ley de Ingresos)	gastos varios	986	22/11/2018	C657220E24337 740B63846EB07 6682D5
LEVIC S.A. DE C.V.	Recaudación propia (Ley de Ingresos)	gastos varios	98.5	28/11/2018	9572E83469CA4 08CAA48978CA8 423374
LEVIC S.A. DE C.V.	Recaudación propia (Ley de Ingresos)	gastos varios	483.67	04/12/2018	633AC0AA9044 25DA3C42C32C9 8D97671
LUIS ALFONSO BARAJAS LIZARDI	Recaudación propia (Ley de Ingresos)	gastos varios	227.36	19/12/2018	AAA10DAF09374 291B37D443CDE 8E452BE
LUIS ARMANDO GOMEZ RAMOS	Recaudación propia (Ley de Ingresos)	gastos varios	348	12/11/2018	E367ACDFE054 3CEA5DAFB2A3 DFFFE376
LUIS ARMANDO GOMEZ RAMOS	Recaudación propia (Ley de Ingresos)	gastos varios	928	12/11/2018	663ADDF7AA9C84 8EF8F88A330F96 7608E
LUIS HUMBERTO MARTINEZ MORELOS	Recaudación propia (Ley de Ingresos)	bolsa	1619.38	02/10/2018	884ac
LUIS HUMBERTO MARTINEZ MORELOS	Recaudación propia (Ley de Ingresos)	gastos varios	1298.8	02/10/2018	EF5509B6AE8C4 560B478BD710D A05C90
LUIS HUMBERTO MARTINEZ MORELOS	Recaudación propia (Ley de Ingresos)	gastos varios	314.5	20/11/2018	2540CAE595198 E784D9C16C542 EAB706

**DIF SISTEMA PARA EL DESARROLLO INTEGRAL DE LA FAMILIA DEL MUNICIPIO DE TENAMAXTLÁN DIF
INFORMATIVA DE PROVEEDORES
DEL 1 AL 31 DE DICIEMBRE DE 2019**

LUIS HUMBERTO MARTINEZ MORELOS	Recaudación propia (Ley de Ingresos)	gastos varios	2603.7	20/11/2018	63386FB2BF8F4 8769D9501D705 85FA929
LUIS HUMBERTO MARTINEZ MORELOS	Recaudación propia (Ley de Ingresos)	gastos varios	9523.8	20/11/2018	5018FB3377540 2DDF2816BA1D8 648C6A
LUIS HUMBERTO MARTINEZ MORELOS	Recaudación propia (Ley de Ingresos)	gastos varios	1887.1	20/11/2018	068826E3CA915 31B46F67C32A0 C2789E
LUIS HUMBERTO MARTINEZ MORELOS	Recaudación propia (Ley de Ingresos)	gastos varios	7886.1	20/11/2018	80F7F84D67AC4 EF4B74D906181 EA40B9
LUIS HUMBERTO MARTINEZ MORELOS	Recaudación propia (Ley de Ingresos)	gastos varios	1185.5	20/11/2018	853254C0C0BD7 B49D98F978639 E4F948
LUIS HUMBERTO MARTINEZ MORELOS	Recaudación propia (Ley de Ingresos)	gastos varios	2918.6	20/11/2018	4518CA8E55B84 D9691A1FD1A3A EE7CF4
LUIS HUMBERTO MARTINEZ MORELOS	Recaudación propia (Ley de Ingresos)	gastos varios	3219.61	21/11/2018	365D5C4F2822A 68227ED369081 90E0F87
LUIS HUMBERTO MARTINEZ MORELOS	Recaudación propia (Ley de Ingresos)	gastos varios	639.2	31/12/2018	BD8C6DF7A8BE4 5B5B2DA01691E 492EDF
LUIS HUMBERTO MARTINEZ MORELOS	Recaudación propia (Ley de Ingresos)	gastos varios	2065.3	31/12/2018	6B5A745BF20F4 4F18092748468F 84E337
LUIS HUMBERTO MARTINEZ MORELOS	Recaudación propia (Ley de Ingresos)	gastos varios	557	31/12/2018	9C68D480A7CE4 536AE5688E16A 8DF5924
LUIS HUMBERTO MARTINEZ MORELOS	Recaudación propia (Ley de Ingresos)	gastos varios	4567.7	31/12/2018	FB8AD2DD663864 91581B81332F3 9BF1664

DIF SISTEMA PARA EL DESARROLLO INTEGRAL DE LA FAMILIA DEL MUNICIPIO DE TENAMAXTLÁN DIF
INFORMATIVA DE PROVEEDORES
DEL 1 AL 31 DE DICIEMBRE DE 2019

MARIA DE JESUS CONTRERAS SALDAÑA	Recaudación propia (Ley de Ingresos)	gastos varios	1018	19/11/2018	AAA16357387D4 ADBAD01F026D 8BFEC065
MARIA DE JESUS CONTRERAS SALDAÑA	Recaudación propia (Ley de Ingresos)	gastos varios	821	19/11/2018	AAA18987572F4 59197BD4778F 29CCED
MARIA DE JESUS CONTRERAS SALDAÑA	Recaudación propia (Ley de Ingresos)	gastos varios	732	19/11/2018	AAA18C1F33F94 72587381E9C1C 6864CF
MARIA DE LA LUZ REYES MACEDO	Recaudación propia (Ley de Ingresos)	gastos varios	385	22/11/2018	AAA18C78EA064 C0F95910CE454 71609F
MARIA GUADALUPE SANTANA DE LOS SANTOS	Recaudación propia (Ley de Ingresos)	gastos varios	6820	31/10/2018	E7714626BEE24 201B0A5EAA1F4 80B8D3C
MARIA GUADALUPE SANTANA DE LOS SANTOS	Recaudación propia (Ley de Ingresos)	gastos varios	3050	31/10/2018	5435F29E27CCA C41BA434907A6 70F0C0
MARIA GUADALUPE SANTANA DE LOS SANTOS	Recaudación propia (Ley de Ingresos)	gastos varios	5651	19/11/2018	61CCC10868774 25CB6F496CF68 93C3DD
MARIA GUADALUPE SANTANA DE LOS SANTOS	Recaudación propia (Ley de Ingresos)	gastos varios	3948	20/12/2018	2D10812AE5864 4619E13A51E52 72C357
MARIA GUADALUPE SANTANA DE LOS SANTOS	Recaudación propia (Ley de Ingresos)	gastos varios	6557	31/12/2018	3805BB202B044 D8480785C1D58 AAEED58
MARILU CABRERA MONTES	Recaudación propia (Ley de Ingresos)	gastos varios	1035	21/11/2018	AAA1D61C52FF4 A02A693008556 805688E
MARILU CABRERA MONTES	Recaudación propia (Ley de Ingresos)	gastos varios	1500	21/11/2018	AAA165E489F54 8758368E85AA8 3B2D7

DIF SISTEMA PARA EL DESARROLLO INTEGRAL DE LA FAMILIA DEL MUNICIPIO DE TENAMAXTLÁN DIF
INFORMATIVA DE PROVEEDORES
DEL 1 AL 31 DE DICIEMBRE DE 2019

MARILU CABRERA MONTES	Recaudación propia (Ley de Ingresos)	gastos varios	767	21/11/2018	AAA1DF112F094 E1FB718668959
MARILU CABRERA MONTES	Recaudación propia (Ley de Ingresos)	gastos varios	810	21/11/2018	AAA1AFB788ABA4 BE19F65ACAB9B F1A5D5
MARILU CABRERA MONTES	Recaudación propia (Ley de Ingresos)	gastos varios	693	21/11/2018	AAA13A0DBA6E5 48278C4FF6455 D4F0D1F
MARILU CABRERA MONTES	Recaudación propia (Ley de Ingresos)	gastos varios	1500	21/11/2018	AAA12CA3959E4 3378EB51949E8 57F956
MARILU CABRERA MONTES	Recaudación propia (Ley de Ingresos)	gastos varios	415	21/11/2018	AAA19E6F93824 8B1A9DAE3E0B6 8904CA7
MARILU CABRERA MONTES	Recaudación propia (Ley de Ingresos)	gastos varios	560	21/11/2018	AAA14546D8204 4B29A28155B36 1205CF
MARILU CABRERA MONTES	Recaudación propia (Ley de Ingresos)	gastos varios	833	21/11/2018	AAA11D7E3D664 DDAB433806C86 71EB58
MARTIN SANCHEZ RODRIGUEZ	Recaudación propia (Ley de Ingresos)	gastos varios	145	29/11/2018	ed61e47ec9be4a 74807e0d54d14 4ffdf
MARTIN SANCHEZ RODRIGUEZ	Recaudación propia (Ley de Ingresos)	gastos varios	170	06/12/2018	45f3f233b20343 dfa04d29b88c29 3a4d
NOVAMEDICAL SA DE CV	Recaudación propia (Ley de Ingresos)	gastos varios	306	03/11/2018	DOF98BABB2D34 AF287422CDC68 46FC7
Nueva Wal Mart de México, S. de R. L. de C.V.	Recaudación propia (Ley de Ingresos)	gastos varios	391	04/11/2018	AABE644034444 991A7BC834C4C 7B61E

DIF SISTEMA PARA EL DESARROLLO INTEGRAL DE LA FAMILIA DEL MUNICIPIO DE TENAMAXTLÁN DIF
INFORMATIVA DE PROVEEDORES
DEL 1 AL 31 DE DICIEMBRE DE 2019

Nueva Wal Mart de México, S. de R. L. de C.V.	Recaudación propia (Ley de Ingresos)	gastos varios	380	04/11/2018	71FA8D74B5394 4E1AD2EBB18C1
OFELIA LOPEZ CONTRERAS	Recaudación propia (Ley de Ingresos)	gastos varios	465	30/10/2018	AAA119F54C204 7B99E6FE8FD82 CG6385
OFELIA LOPEZ CONTRERAS	Recaudación propia (Ley de Ingresos)	gastos varios	558	11/12/2018	AAA104F523D54 EDAAE0075380 8BD24BD
PEDRO ROMERO MENDOZA	Recaudación propia (Ley de Ingresos)	gastos varios	901.32	22/10/2018	AAA1414B181D4 2389692810513 CB8EE3
PEDRO ROMERO MENDOZA	Recaudación propia (Ley de Ingresos)	gastos varios	580	04/12/2018	AAA1A2F3EAE64 55EBBF991E221 FB0E1F
ROSA ELIZABETH FLETES CASTILLO	Recaudación propia (Ley de Ingresos)	gastos varios	4190	31/10/2018	AAA1E8E79F8A4 ACAA21E3397BA F690B
ROSA ELIZABETH FLETES CASTILLO	Recaudación propia (Ley de Ingresos)	gastos varios	2155	16/11/2018	AAA168978A194 B2EBD1776AA82 703D3
ROSA ELIZABETH FLETES CASTILLO	Recaudación propia (Ley de Ingresos)	gastos varios	2155	16/11/2018	AAA1F5DDCE4D 4FF7B4F27A6B0 D212456
ROSA ELIZABETH FLETES CASTILLO	Recaudación propia (Ley de Ingresos)	gastos varios	4280	19/11/2018	AAA1CC10B2BE4 AA6A01494F1A6 813B1BF
ROSA ELIZABETH FLETES CASTILLO	Recaudación propia (Ley de Ingresos)	gastos varios	1664	20/12/2018	AAA1G6157F504 15282A174D256 8A0E42
ROSA ELIZABETH FLETES CASTILLO	Recaudación propia (Ley de Ingresos)	gastos varios	508	20/12/2018	AAA11A37ZDD2 4EDCB08765A1F 0A1E261

**DIF SISTEMA PARA EL DESARROLLO INTEGRAL DE LA FAMILIA DEL MUNICIPIO DE TENAMAXTLÁN DIF
INFORMATIVA DE PROVEEDORES
DEL 1 AL 31 DE DICIEMBRE DE 2019**

ROSA ISELA RAMOS VALENCIA	Recaudación propia (Ley de Ingresos)	gastos varios	607.7	21/12/2018	25CE42	83E7036C5F414 EF484114B9711
SALUD DIGNA PARA TODOS IAP	Recaudación propia (Ley de Ingresos)	gastos varios	260	12/10/2018	01BC1D	18455077DA614 1808844284AD7
SAMUEL FLORES PELAYO	Recaudación propia (Ley de Ingresos)	gastos varios	185.6	11/10/2018	01B83F	6F606CASP8EE4 5D3950C5774E7
SANTANA DE LOS SANTOS JOSE DE JESUS	Recaudación propia (Ley de Ingresos)	gastos varios	20882.4	04/12/2018	014007	65319CBBF8371 1E89AF600155D
SANTANA DE LOS SANTOS JOSE DE JESUS	Recaudación propia (Ley de Ingresos)	gastos varios	1920	04/12/2018	014007	375798B8F8361 1E89AF600155D
SANTANA DE LOS SANTOS JOSE DE JESUS	Recaudación propia (Ley de Ingresos)	gastos varios	18034.8	05/12/2018	014007	ECB58AA9F8A61 1E89AF600155D
Servicios Comerciales Amazon México S. de R.L. de C.V.	Recaudación propia (Ley de Ingresos)	gastos varios	826.04	12/10/2018	C7A374	BAE048D3CS0D4 D21B5EB65D8FE
Servicios Comerciales Amazon México S. de R.L. de C.V.	Recaudación propia (Ley de Ingresos)	gastos varios	619.88	14/11/2018	C70FA2	DD23ACOD28414 81B9AF3DBFD51
Servicios Comerciales Amazon México S. de R.L. de C.V.	Recaudación propia (Ley de Ingresos)	gastos varios	439.01	18/12/2018	AF9592	968F7E4D6F334 36EB0B7074B75
Servicios Comerciales Amazon México S. de R.L. de C.V.	Recaudación propia (Ley de Ingresos)	gastos varios	617	27/12/2018	37150F	29112656051B14 3D39A5C596943
SISTEMA PARA EL DESARROLLO INTEGRAL DE LA FAMILIA JALISCO	Recaudación propia (Ley de Ingresos)	gastos varios	7779	08/11/2018	5c52	3e02ecf60ea54b 51b1b562aaf40e

DIF SISTEMA PARA EL DESARROLLO INTEGRAL DE LA FAMILIA DEL MUNICIPIO DE TENAMAXTLÁN DIF
INFORMATIVA DE PROVEEDORES
DEL 1 AL 31 DE DICIEMBRE DE 2019

C. MARIA ASUNCION BARAJAS ARCHINEGA
PRESIDENTA DEL DIF MUNICIPAL

C. MARTHA ZITLALI RODRIGUEZ ESTRELLA
DIRECTORA DEL DIF MUNICIPAL

Bajo protesta de decir verdad declaramos que los Estados Financieros y sus Notas son razonablemente correctos y responsabilidad del emisor.



TENAMAXTLÁN
DIF
2018 - 2021

SELLO

DIF SISTEMA PARA EL DESARROLLO INTEGRAL DE LA FAMILIA DEL MUNICIPIO DE TENAMAXTLÁN DIF

**CATÁLOGO DE PROVEEDORES
DEL 1 AL 31 DE DICIEMBRE DE 2019**

CLAVE	NOMBRE	RFC	DOMICILIO	CUIDAD	TELEFONO	CP
-------	--------	-----	-----------	--------	----------	----

19	ALIMENTOS RAPIDOS DE OCCIDENTE, S. DE R.L.					
25	DE					
22	ANNEL GRAJEDA GOVEA					
43	ARCELIA ELIZABETH GARCIA HERNANDEZ					
21	BBVA BANCOMER, S A					
47	CADENA COMERCIAL OXXO, SA DE CV					
20	CARLOS MEDINA SANCHEZ					
30	CLARA CABRERA MONTES					
39	DAVID ZAMBRANO RIOS					
9	DEX HOUSE SA DE CV					
51	ELIZABETH FERNANDEZ MUÑOZ					
8	EUSTAQUIO LAUNA GUTIERREZ					
49	FORMACION INTEGRAL ADOLESCENTE A.C.					
27	FRANCISCO HERNANDEZ BELTRAN					
52	GAS EXPRESS NIETO, S.A. DE C.V.					
2	GAS VULCANO SA DE CV					
14	GASOLINERA TENAMAXTLAN SA DE CV					
41	GERMAN ZUAZO MENDOZA					
3	GRUPO DIAGNOSTICO MEDICO PROA, S.A. DE C.V.					
34	GUILLERMO GONZALEZ OROZCO					
26	IGNACIO CERANO ZAMBRANO					
7	JORGE ARMANDO CASTRO CHOLICO					
16	JOSE CRUZ MANZANO ALEJO					
32	JOSE DE JESUS SANTANA DE LOS SANTOS					
13	JOSE LUIS RUELAS ARCEO					
38	JULIO CESAR GODINEZ SUAREZ					
35	LEOPOLDO RODRIGUEZ SANTANA					
40	LEVIC S.A. DE C.V.					
48	LUIS ALFONSO BARAJAS LIZARDI					
29	LUIS ARMANDO GOMEZ RAMOS					
1	LUIS HUMBERTO MARTINEZ MORELOS					
31	MARIA DE JESUS CONTRERAS SALDAÑA					
37	MARIA DE LA LUZ REYES MACEDO					
17	MARIA GUADALUPE SANTANA DE LOS SANTOS					
33	MARILU CABRERA MONTES					
42	MARTIN SANCHEZ RODRIGUEZ					
23	NOVAMEDICAL SA DE CV					
24	Nueva Wal Mart de México, S. de R. L. de C.V.					
15	OFELIA LOPEZ CONTRERAS					
11	PEDRO ROMERO MENDOZA					
18	ROSA ELIZABETH FLETES CASTILLO					
50	ROSA ISELA RAMOS VALENCIA					
5	SALUD DIGNA PARA TODOS IAP					
4	SAMUEL FLORES PELAYO					
46	SANTANA DE LOS SANTOS JOSE DE JESUS					
6	de					
6	Servicios Comerciales Amazon México S. de R.L. C.V.					
28	SISTEMA PARA EL DESARROLLO INTEGRAL DE LA FAMILIA JALISCO					
44	Sizzling Platter de México S.A. de C.V.					
12	SOLTERO TORO GUILLERMO					
10	TELEFONOS DE MEXICO S.A.B. DE C.V.					
36	VEHICULOS EUROPEOS DE GUADALAJARA, S.A. DE C.V.					
45	VITALFOODS S. DE R.L. de C.V.					

DIF SISTEMA PARA EL DESARROLLO INTEGRAL DE LA FAMILIA DEL MUNICIPIO DE TENAMAXTLÁN DIF
INFORME SOBRE PASIVOS CONTINGENTES
DEL 1 DE ENERO AL 31 DE DICIEMBRE DE 2019

DESCRIPCIÓN	IMPORTE
NO EXISTEN PASIVOS CONTINGENTES	0.00
SUMA TOTAL	0.00

Maria Arciniega Barajas
C. MARIA ASUNCION BARAJAS ARCINIEGA
PRESIDENTA DEL DIF MUNICIPAL

Martha Zitlali Rodriguez Estrella
C. MARTHA ZITLALI RODRIGUEZ ESTRELLA
DIRECTORA DEL DIF MUNICIPAL

Bajo protesta de decir verdad declaramos que los Estados Financieros y sus Notas son razonablemente correctos y responsabilidad del emisor.



ASEJ2019-13-29-09-2021-1

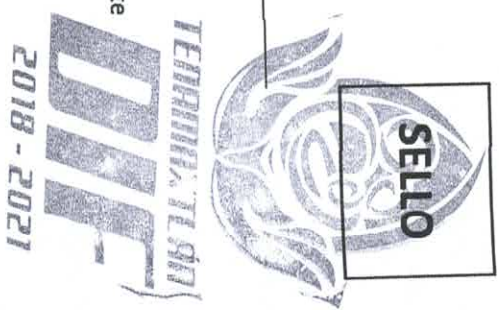

**DIF SISTEMA PARA EL DESARROLLO INTEGRAL DE LA FAMILIA DEL MUNICIPIO DE TENAMAXTLÁN DIF
ESTADO DE CAMBIOS EN LA SITUACIÓN FINANCIERA
DEL 1 DE ENERO AL 31 DE DICIEMBRE DE 2019**

Concepto	Origen	Aplicación	Concepto	Origen	Aplicación
ACTIVO			PASIVO		
	246,311	180,735		7,933	136,853
Activo Circulante	110,332	56,016	Activo Circulante	7,933	136,853
1110 Efectivo y Equivalentes	106,446	56,016	2110 Cuentas por Pagar a Corto Plazo	7,933	5,701
1120 Derechos a Recibir Efectivo o Equivalentes	1,886	0	2120 Documentos por Pagar a Corto Plazo	0	0
1130 Derechos a Recibir Bienes o Servicios	0	0	2130 Porción a Corto Plazo de la Deuda Pública a Largo Plazo	0	0
1140 Inventarios	0	0	2140 Títulos y Valores a Corto Plazo	0	0
1150 Almacenes	0	0	2150 Pasivos Diferidos a Corto Plazo	0	0
1160 Estimación por Pérdida o Detenore de Activos Circulantes	0	0	2160 Fondos y Bienes de Terceros en Garantía y/o Administración a Corto Plazo	0	0
1190 Otros Activos Circulantes	0	0	2170 Provisiones a Corto Plazo	0	131,152
			2190 Otros Pasivos a Corto Plazo	0	0
Activo No Circulante	135,979	124,719	Activo No Circulante	0	0
1210 Inversiones Financieras a Largo Plazo	0	0	2210 Cuentas por Pagar a Largo Plazo	0	0
1220 Derechos a Recibir Efectivo o Equivalentes a Largo Plazo	0	0	2220 Documentos por Pagar a Largo Plazo	0	0
1230 Bienes Inmuebles, Infraestructura y Construcciones en Proceso	0	0	2230 Deuda Pública a Largo Plazo	0	0
1240 Bienes Muebles	131,466	124,719	2240 Pasivos Diferidos a Largo Plazo	0	0
1250 Activos Intangibles	4,512	0	2250 Fondos y Bienes de Terceros en Garantía y/o en Administración a Largo Plazo	0	0
1260 Depreciación, Detenore y Amortización Acumulada de Bienes	0	0	2280 Provisiones a Largo Plazo	0	0
1270 Activos Diferidos	0	0			
1280 Estimación por Pérdida o Detenore de Activos no Circulantes	0	0	HACIENDA PÚBLICA/ PATRIMONIO	238,378	175,034
1290 Otros Activos no Circulantes	0	0			
			3100 Hacienda Pública/ Patrimonio Contribuido	0	0
			3110 Aportaciones	0	0
			3120 Donaciones de Capital	0	0
			3130 Actualización de la Hacienda Pública / Patrimonio	0	0
			3200 Hacienda Pública/ Patrimonio Generado	238,378	175,034
			3210 Resultados del Ejercicio (Ahorro / Desahorro)	53,344	-72,880
			3220 Resultados de Ejercicios Anteriores	175,034	247,713
			3230 Revalúos	0	0
			3240 Reservas	0	0
			3250 Rectificaciones de Resultados de Ejercicios Anteriores	0	0
			3300 Exceso o Insuficiencia en la Actualización de la Hacienda Pública/ Patrimonio	0	0
			3310 Resultado por Posición Monetaria	0	0
			3320 Resultado por Tenencia de Activos no Monetarios	0	0



TENAMAXTLÁN

SELLO

Alc. Concepción B. Reyes
2018 - 2021

[Signature]

Mrs. Asunción Barajas Arciniega
C. MARIA ASUNCION BARAJAS ARCINIEGA
PRESIDENTA DEL DIF MUNICIPAL

Bajo protesta de decir verdad declaramos que los Estados Financieros y sus Notas son razonablemente correctos y responsabilidad del emisor

Martha Zitali Rodríguez Estrella
C. MARTHA ZITALI RODRIGUEZ-ESTRELLA
DIRECTORA DEL DIF MUNICIPAL

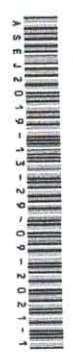

DIF SISTEMA PARA EL DESARROLLO INTEGRAL DE LA FAMILIA DEL MUNICIPIO DE TENAMAXTLÁN DIF
ESTADO ANALÍTICO DEL EJERCICIO DEL PRESUPUESTO DE EGRESOS
CLASIFICACIÓN ECONÓMICA (POR TIPO DE GASTO)
DEL 1 DE ENERO AL 31 DE DICIEMBRE DE 2019

Concepto	EGRESOS					Subejercicio 6 = (3 - 4)
	Aprobado 1	Ampliaciones/ (Reducciones) 2	Modificado 3 = (1 + 2)	Devengado 4	Pagado 5	
Gasto Corriente	\$ 2,806,799.00	\$ -	\$ 2,806,799.00	\$ 2,802,685.82	\$ 2,802,685.82	\$ 4,113.18
Gasto de Capital	\$ 136,501.00	\$ -	\$ 136,501.00	\$ 11,259.40	\$ 11,259.40	\$ 125,241.60
Amortización de la Deuda y Disminución de Pasivos	\$ -	\$ -	\$ -	\$ -	\$ -	\$ -
Pensiones y Jubilaciones	\$ -	\$ -	\$ -	\$ -	\$ -	\$ -
Participaciones	\$ -	\$ -	\$ -	\$ -	\$ -	\$ -
Total del Gastos	2,943,300.00	\$ -	\$ 2,943,300.00	\$ 2,813,945.22	\$ 2,813,945.22	\$ 129,354.78

Maria Asuncion Barajas Arciniega

C. MARIA ASUNCION BARAJAS ARCINEGA
PRESIDENTA DEL DIF MUNICIPAL

Martha Zepeda Rodriguez Estrella

C. MARTHA ZEPEDA RODRIGUEZ ESTRELLA
DIRECTORA DEL DIF MUNICIPAL

Bajo protesta de decir verdad declaramos que los Estados Financieros y sus Notas son razonablemente correctos y responsabilidad del emisor.



TENAMAXTLÁN
DIF
 2018 - 2021

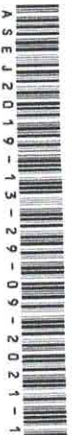

**DIF SISTEMA PARA EL DESARROLLO INTEGRAL DE LA FAMILIA DEL MUNICIPIO DE TENAMAXTLAN DIF
ESTADO ANALITICO DEL EJERCICIO DEL PRESUPUESTO DE EGRESOS CLASIFICACION ADMINISTRATIVA**

DEL 1 DE ENERO AL 31 DE DICIEMBRE DE 2019

Concepto	EGRESOS					Subejercicio 6 = (3 - 4)
	Aprobado 1	Ampliaciones/ (Reducciones) 2	Modificado 3 = (1 + 2)	Devengado 4	Pagado 5	
DIF TENAMAXTLAN	\$ 2,943,300.00	\$ -	\$ 2,943,300.00	\$ 2,813,945.00	\$ 2,813,945.00	\$ 129,355.00
Dependencia o Unidad Administrativa 2	\$ -	\$ -	\$ -	\$ -	\$ -	\$ -
Dependencia o Unidad Administrativa 3	\$ -	\$ -	\$ -	\$ -	\$ -	\$ -
Dependencia o Unidad Administrativa 4	\$ -	\$ -	\$ -	\$ -	\$ -	\$ -
Dependencia o Unidad Administrativa 5	\$ -	\$ -	\$ -	\$ -	\$ -	\$ -
Dependencia o Unidad Administrativa 6	\$ -	\$ -	\$ -	\$ -	\$ -	\$ -
Dependencia o Unidad Administrativa 7	\$ -	\$ -	\$ -	\$ -	\$ -	\$ -
Dependencia o Unidad Administrativa 8	\$ -	\$ -	\$ -	\$ -	\$ -	\$ -
Dependencia o Unidad Administrativa 9	\$ -	\$ -	\$ -	\$ -	\$ -	\$ -
Dependencia o Unidad Administrativa 10	\$ -	\$ -	\$ -	\$ -	\$ -	\$ -
Dependencia o Unidad Administrativa 11	\$ -	\$ -	\$ -	\$ -	\$ -	\$ -
Dependencia o Unidad Administrativa 12	\$ -	\$ -	\$ -	\$ -	\$ -	\$ -
Dependencia o Unidad Administrativa 13	\$ -	\$ -	\$ -	\$ -	\$ -	\$ -
Dependencia o Unidad Administrativa 14	\$ -	\$ -	\$ -	\$ -	\$ -	\$ -
Dependencia o Unidad Administrativa 15	\$ -	\$ -	\$ -	\$ -	\$ -	\$ -
Dependencia o Unidad Administrativa 16	\$ -	\$ -	\$ -	\$ -	\$ -	\$ -
Dependencia o Unidad Administrativa 17	\$ -	\$ -	\$ -	\$ -	\$ -	\$ -
Dependencia o Unidad Administrativa 18	\$ -	\$ -	\$ -	\$ -	\$ -	\$ -
Dependencia o Unidad Administrativa 19	\$ -	\$ -	\$ -	\$ -	\$ -	\$ -
Dependencia o Unidad Administrativa 20	\$ -	\$ -	\$ -	\$ -	\$ -	\$ -
Dependencia o Unidad Administrativa 21	\$ -	\$ -	\$ -	\$ -	\$ -	\$ -
Dependencia o Unidad Administrativa 22	\$ -	\$ -	\$ -	\$ -	\$ -	\$ -
Dependencia o Unidad Administrativa 23	\$ -	\$ -	\$ -	\$ -	\$ -	\$ -
Dependencia o Unidad Administrativa 24	\$ -	\$ -	\$ -	\$ -	\$ -	\$ -
SUMA TOTAL	\$ 2,943,300.00	\$ -	\$ 2,943,300.00	\$ 2,813,945.00	\$ 2,813,945.00	\$ 129,355.00

Maria Asuncion Barajas Arciniega

**C. MARIA ASUNCION BARAJAS ARCINIEGA
PRESIDENTA DEL DIF MUNICIPAL**

Marta Zital Rodriguez Estrella

**C. MARTHA ZITAL RODRIGUEZ ESTRELLA
DIRECTORA DEL DIF MUNICIPAL**

Bajo protesta de decir verdad declaramos que los Estados Financieros y sus Notas son razonablemente correctos y responsabilidad del emisor.

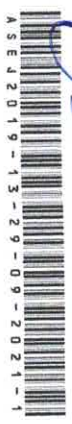

**DIF SISTEMA PARA EL DESARROLLO INTEGRAL DE LA FAMILIA DEL MUNICIPIO DE TENAMAXTLÁN DIF
ESTADO ANALÍTICO DEL EJERCICIO DEL PRESUPUESTO DE EGRESOS CLASIFICACIÓN ADMINISTRATIVA DETALLADO - LDF**

DEL 1 DE ENERO AL 31 DE DICIEMBRE DE 2019

Concepto	Ampliaciones/ (Reducciones)	Modificado	Devengado	Pagado	Subejercicio
	2	3 = (1 + 2)	4	5	

**DIF SISTEMA PARA EL DESARROLLO INTEGRAL DE LA FAMILIA DEL MUNICIPIO DE TENAMAXTLÁN DIF
ESTADO ANALÍTICO DEL EJERCICIO DEL PRESUPUESTO DE EGRESOS CLASIFICACIÓN ADMINISTRATIVA DETALLADO - LDF**

DEL 1 DE ENERO AL 31 DE DICIEMBRE DE 2019

Concepto	Ampliaciones/ (Reducciones)	Modificado	Devengado	Pagado	Subejercicio
	2	3 = (1 + 2)	4	5	

GASTO NO ETIQUETADO						
DIF TENAMAXTLÁN		\$ 2,943,300.00		\$ 2,943,300.00	\$ 2,813,945.00	\$ 129,355.00
Dependencia o Unidad Administrativa 2		\$ -		\$ -	\$ -	\$ -
Dependencia o Unidad Administrativa 3		\$ -		\$ -	\$ -	\$ -
Dependencia o Unidad Administrativa 4		\$ -		\$ -	\$ -	\$ -
Dependencia o Unidad Administrativa 5		\$ -		\$ -	\$ -	\$ -
Dependencia o Unidad Administrativa 6		\$ -		\$ -	\$ -	\$ -
Dependencia o Unidad Administrativa 7		\$ -		\$ -	\$ -	\$ -
Dependencia o Unidad Administrativa 8		\$ -		\$ -	\$ -	\$ -
Dependencia o Unidad Administrativa 9		\$ -		\$ -	\$ -	\$ -
Dependencia o Unidad Administrativa 10		\$ -		\$ -	\$ -	\$ -
Dependencia o Unidad Administrativa 11		\$ -		\$ -	\$ -	\$ -
Dependencia o Unidad Administrativa 12		\$ -		\$ -	\$ -	\$ -
Dependencia o Unidad Administrativa 13		\$ -		\$ -	\$ -	\$ -
Dependencia o Unidad Administrativa 14		\$ -		\$ -	\$ -	\$ -
Dependencia o Unidad Administrativa 15		\$ -		\$ -	\$ -	\$ -
Dependencia o Unidad Administrativa 16		\$ -		\$ -	\$ -	\$ -
Dependencia o Unidad Administrativa 17		\$ -		\$ -	\$ -	\$ -
Dependencia o Unidad Administrativa 18		\$ -		\$ -	\$ -	\$ -
Dependencia o Unidad Administrativa 19		\$ -		\$ -	\$ -	\$ -
Dependencia o Unidad Administrativa 20		\$ -		\$ -	\$ -	\$ -
Dependencia o Unidad Administrativa 21		\$ -		\$ -	\$ -	\$ -
Dependencia o Unidad Administrativa 22		\$ -		\$ -	\$ -	\$ -
Dependencia o Unidad Administrativa 23		\$ -		\$ -	\$ -	\$ -

**DIF SISTEMA PARA EL DESARROLLO INTEGRAL DE LA FAMILIA DEL MUNICIPIO DE TENAMAXTLÁN DIF
ESTADO ANALÍTICO DEL EJERCICIO DEL PRESUPUESTO DE EGRESOS CLASIFICACIÓN ADMINISTRATIVA DETALLADO - LDF**

DEL 1 DE ENERO AL 31 DE DICIEMBRE DE 2019

Concepto					Subejercicio 6 = (3 - 4)
	Ampliaciones/ (Reducciones) 2	Modificado 3 = (1 + 2)	Devengado 4	Pagado 5	
Dependencia o Unidad Administrativa 24	\$ -	\$ -	\$ -	\$ -	\$ -
Dependencia o Unidad Administrativa 25	\$ -	\$ -	\$ -	\$ -	\$ -
Total del Gasto No Etiquetado	\$ 2,943,300.00	\$ 2,943,300.00	\$ 2,813,945.00	\$ 2,813,945.00	\$ 129,355.00
II GASTO ETIQUETADO					
Dependencia o Unidad Administrativa 1	\$ -	\$ -	\$ -	\$ -	\$ -
Dependencia o Unidad Administrativa 2	\$ -	\$ -	\$ -	\$ -	\$ -
Dependencia o Unidad Administrativa 3	\$ -	\$ -	\$ -	\$ -	\$ -
Dependencia o Unidad Administrativa 4	\$ -	\$ -	\$ -	\$ -	\$ -
Dependencia o Unidad Administrativa 5	\$ -	\$ -	\$ -	\$ -	\$ -
Dependencia o Unidad Administrativa 6	\$ -	\$ -	\$ -	\$ -	\$ -
Dependencia o Unidad Administrativa 7	\$ -	\$ -	\$ -	\$ -	\$ -
Dependencia o Unidad Administrativa 8	\$ -	\$ -	\$ -	\$ -	\$ -
Dependencia o Unidad Administrativa 9	\$ -	\$ -	\$ -	\$ -	\$ -
Dependencia o Unidad Administrativa 10	\$ -	\$ -	\$ -	\$ -	\$ -
Dependencia o Unidad Administrativa 11	\$ -	\$ -	\$ -	\$ -	\$ -
Dependencia o Unidad Administrativa 12	\$ -	\$ -	\$ -	\$ -	\$ -
Dependencia o Unidad Administrativa 13	\$ -	\$ -	\$ -	\$ -	\$ -
Dependencia o Unidad Administrativa 14	\$ -	\$ -	\$ -	\$ -	\$ -
Dependencia o Unidad Administrativa 15	\$ -	\$ -	\$ -	\$ -	\$ -
Dependencia o Unidad Administrativa 16	\$ -	\$ -	\$ -	\$ -	\$ -
Dependencia o Unidad Administrativa 17	\$ -	\$ -	\$ -	\$ -	\$ -
Dependencia o Unidad Administrativa 18	\$ -	\$ -	\$ -	\$ -	\$ -
Dependencia o Unidad Administrativa 19	\$ -	\$ -	\$ -	\$ -	\$ -
Dependencia o Unidad Administrativa 20	\$ -	\$ -	\$ -	\$ -	\$ -
Dependencia o Unidad Administrativa 21	\$ -	\$ -	\$ -	\$ -	\$ -
Dependencia o Unidad Administrativa 22	\$ -	\$ -	\$ -	\$ -	\$ -
Dependencia o Unidad Administrativa 23	\$ -	\$ -	\$ -	\$ -	\$ -
Dependencia o Unidad Administrativa 24	\$ -	\$ -	\$ -	\$ -	\$ -
Dependencia o Unidad Administrativa 25	\$ -	\$ -	\$ -	\$ -	\$ -
Total del Gasto Etiquetado	\$ -	\$ -	\$ -	\$ -	\$ -

**DIF SISTEMA PARA EL DESARROLLO INTEGRAL DE LA FAMILIA DEL MUNICIPIO DE TENAMAXTLÁN DIF
ESTADO ANALÍTICO DEL EJERCICIO DEL PRESUPUESTO DE EGRESOS CLASIFICACIÓN ADMINISTRATIVA DETALLADO - LDF**

DEL 1 DE ENERO AL 31 DE DICIEMBRE DE 2019

Concepto	Ampliaciones/ (Reducciones)	Modificado	Devengado	Pagado	Subejercicio
	2	3 = (1 + 2)	4	5	6 = (3 - 4)
TOTAL DE EGRESOS	\$ 2,943,300.00	\$ -	\$ 2,943,300.00	\$ 2,813,945.00	\$ 2,813,945.00
					\$ 129,355.00

C. María Asunción Barajas Arciniega
C. MARIA ASUNCION BARAJAS ARCINIEGA
PRESIDENTA DEL DIF MUNICIPAL

C. Martha Zitlali Rodríguez Estrella
C. MARTHA ZITLALI RODRIGUEZ ESTRELLA
DIRECTORA DEL DIF MUNICIPAL

Bajo protesta de decir verdad declaramos que los Estados Financieros y sus Notas son razonablemente correctos y responsabilidad del emisor.



DIF SISTEMA PARA EL DESARROLLO INTEGRAL DE LA FAMILIA DEL MUNICIPIO DE TENAMAXTLÁN DIF
ESTADO ANALÍTICO DEL EJERCICIO DEL PRESUPUESTO DE EGRESOS
CLASIFICACIÓN FUNCIONAL (FINALIDAD Y FUNCIÓN)
DEL 1 DE ENERO AL 31 DE DICIEMBRE DE 2019

Concepto	Egresos					Subejercicio 6 = (3 - 4)
	Aprobado 1	Ampliaciones/ (Reducciones) 2	Modificado 3 = (+ 2)	Devengado 4	Pagado 5	
Gobierno	\$ 1,586,909.00	\$ -	\$ 1,586,909.00	\$ 1,973,347.63	\$ 1,973,347.63	\$ 88,438.63
Legislación	\$ -	\$ -	\$ -	\$ -	\$ -	\$ -
Justicia	\$ -	\$ -	\$ -	\$ -	\$ -	\$ -
Coordinación de la Política de Gobierno	\$ -	\$ -	\$ -	\$ -	\$ -	\$ -
Relaciones Exteriores	\$ -	\$ -	\$ -	\$ -	\$ -	\$ -
Relaciones Financieras y Hacendarias	\$ 1,336,909.00	\$ -	\$ 1,336,909.00	\$ 1,756,815.39	\$ 1,756,815.39	\$ 419,906.39
Seguridad Nacional	\$ -	\$ -	\$ -	\$ -	\$ -	\$ -
Asuntos de Orden Público y de Seguridad Interior	\$ 550,000.00	\$ -	\$ 550,000.00	\$ 216,532.24	\$ 216,532.24	\$ 333,467.76
Otros Servicios Generales	\$ -	\$ -	\$ -	\$ -	\$ -	\$ -
Desarrollo Social	\$ 919,890.00	\$ -	\$ 919,890.00	\$ 829,338.19	\$ 829,338.19	\$ 90,551.81
Protección Ambiental	\$ -	\$ -	\$ -	\$ -	\$ -	\$ -
Vivienda y Servicios a la Comunidad	\$ -	\$ -	\$ -	\$ -	\$ -	\$ -
Salud	\$ 919,890.00	\$ -	\$ 919,890.00	\$ 829,338.19	\$ 829,338.19	\$ 90,551.81
Recreación, Cultura y Otras Manifestaciones Sociales	\$ -	\$ -	\$ -	\$ -	\$ -	\$ -
Educación	\$ -	\$ -	\$ -	\$ -	\$ -	\$ -
Protección Social	\$ -	\$ -	\$ -	\$ -	\$ -	\$ -
Otros Asuntos Sociales	\$ -	\$ -	\$ -	\$ -	\$ -	\$ -
Desarrollo Económico	\$ 136,501.00	\$ -	\$ 136,501.00	\$ 11,259.40	\$ 11,259.40	\$ 125,241.60
Asuntos Económicos, Comerciales y Laborales en General	\$ -	\$ -	\$ -	\$ -	\$ -	\$ -
Agricultura, Silvicultura, Pesca y Caza	\$ -	\$ -	\$ -	\$ -	\$ -	\$ -
Combustibles y Energía	\$ -	\$ -	\$ -	\$ -	\$ -	\$ -
Minería, Manufacturas y Construcción	\$ 131,001.00	\$ -	\$ 131,001.00	\$ 11,259.40	\$ 11,259.40	\$ 119,741.60
Transporte	\$ -	\$ -	\$ -	\$ -	\$ -	\$ -
Comunicaciones	\$ -	\$ -	\$ -	\$ -	\$ -	\$ -
Turismo	\$ -	\$ -	\$ -	\$ -	\$ -	\$ -
Ciencia, Tecnología e Innovación	\$ -	\$ -	\$ -	\$ -	\$ -	\$ -
Otras Industrias y Otros Asuntos Económicos	\$ 5,500.00	\$ -	\$ 5,500.00	\$ -	\$ -	\$ 5,500.00
Otras no Clasificadas en Funciones Anteriores	\$ -	\$ -	\$ -	\$ -	\$ -	\$ -
Transacciones de la Deuda Pública / Costo Financiero de la Deuda	\$ -	\$ -	\$ -	\$ -	\$ -	\$ -
Transferencias, Participaciones y Aportaciones entre Diferentes Niveles y Ordenes de Gobierno	\$ -	\$ -	\$ -	\$ -	\$ -	\$ -
Sanearamiento del Sistema Financiero	\$ -	\$ -	\$ -	\$ -	\$ -	\$ -
Adeudos de Ejercicios Fiscales Anteriores	\$ -	\$ -	\$ -	\$ -	\$ -	\$ -
Total del Gasto	2,943,300	0	2,943,300	2,813,945	2,813,945	129,355

Mrs. Rosarion Reyes
C. MARIA ASUNCION BARAJAS ARCINIEGA
PRESIDENTA DEL DIF MUNICIPAL

Bajo protesta de decir verdad declaramos que los Estados Financieros y sus Notas son razonablemente correctos y responsabilidad del emisor.

Marta Zitali Rodriguez Estrella
C/MARTHA ZITLALI RODRIGUEZ ESTRELLA
DIRECTORA DEL DIF MUNICIPAL



DIF SISTEMA PARA EL DESARROLLO INTEGRAL DE LA FAMILIA DEL MUNICIPIO DE TENAMAXTLÁN DIF
ESTADO ANALÍTICO DE INGRESOS DETALLADO - LDF

DEL 1 DE ENERO AL 31 DE DICIEMBRE DE 2019

(Pesos)

Rubro del Ingreso	1	2	3= (1+2)	INGRESO		Diferencia
				Estimado	Ampliaciones y Reducciones	
				Modificado	Devengado	Recaudado
						5
						6= (5-1)
A Impuestos	\$ -	\$ -	\$ -	\$ -	\$ -	\$ -
B Cuotas y Aportaciones de Seguridad Social	\$ -	\$ -	\$ -	\$ -	\$ -	\$ -
C Contribuciones de Mejoras	\$ -	\$ -	\$ -	\$ -	\$ -	\$ -
D Derechos	\$ -	\$ -	\$ -	\$ -	\$ -	\$ -
E Productos	\$ 11,200.00	\$ -	\$ 11,200.00	\$ -	\$ -	\$ 11,200.00
F Aprovechamientos	\$ 22,700.00	\$ -	\$ 22,700.00	\$ -	\$ -	\$ 100,300.63
G Ingresos por Ventas de Bienes y Servicios	\$ 25,900.00	\$ -	\$ 25,900.00	\$ -	\$ -	\$ 25,900.00
H Participaciones	\$ -	\$ -	\$ -	\$ -	\$ -	\$ -
Fondo General de Participaciones	\$ -	\$ -	\$ -	\$ -	\$ -	\$ -
Fondo de Fomento Municipal	\$ -	\$ -	\$ -	\$ -	\$ -	\$ -
Fondo de Fiscalización y Recaudación	\$ -	\$ -	\$ -	\$ -	\$ -	\$ -
Fondo de Compensación	\$ -	\$ -	\$ -	\$ -	\$ -	\$ -
Fondo de Extracción de Hidrocarburos	\$ -	\$ -	\$ -	\$ -	\$ -	\$ -
Impuesto Especial Sobre Producción y Servicios	\$ -	\$ -	\$ -	\$ -	\$ -	\$ -
0.136% de la Recaudación Federal Participable	\$ -	\$ -	\$ -	\$ -	\$ -	\$ -
3.17% Sobre Extracción del Petróleo	\$ -	\$ -	\$ -	\$ -	\$ -	\$ -
Gasolinas y Diésel	\$ -	\$ -	\$ -	\$ -	\$ -	\$ -
Fondo de Impuesto Sobre la Renta	\$ -	\$ -	\$ -	\$ -	\$ -	\$ -
Fondo de Estabilización de los Ingresos de las Entidades Federativas	\$ -	\$ -	\$ -	\$ -	\$ -	\$ -
I Incentivos Derivados de la Colaboración Fiscal	\$ -	\$ -	\$ -	\$ -	\$ -	\$ -
Tenencia o Uso de Vehículos	\$ -	\$ -	\$ -	\$ -	\$ -	\$ -
Fondo de Compensación ISAN	\$ -	\$ -	\$ -	\$ -	\$ -	\$ -
Impuesto Sobre Automóviles Nuevos	\$ -	\$ -	\$ -	\$ -	\$ -	\$ -
Fondo de Compensación de Repecos-Intermedios	\$ -	\$ -	\$ -	\$ -	\$ -	\$ -
Otros Incentivos Económicos	\$ -	\$ -	\$ -	\$ -	\$ -	\$ -
J Transferencias	\$ 2,245,500.00	\$ -	\$ 2,245,500.00	\$ -	\$ -	\$ 130,535.30
K Convenios	\$ 638,000.00	\$ -	\$ 638,000.00	\$ -	\$ -	\$ 182,255.38
Otros Convenios y Subsidios	\$ 638,000.00	\$ -	\$ 638,000.00	\$ -	\$ -	\$ 182,255.38
L Otros Ingresos de Libre Disposición	\$ -	\$ -	\$ -	\$ 0.63	\$ 0.63	\$ 0.63
Participaciones en Ingresos Locales	\$ -	\$ -	\$ -	\$ -	\$ -	\$ -
Otros Ingresos de Libre Disposición	\$ -	\$ -	\$ -	\$ 0.63	\$ 0.63	\$ 0.63
I Total de Ingresos de Libre Disposición	\$ 2,943,300.00	\$ -	\$ 2,943,300.00	\$ 2,943,300.00	\$ 2,954,781.18	\$ 11,481.18
INGRESOS EXCEDENTES DE INGRESOS DE LIBRE DISPOSICIÓN						

TRANSFERENCIAS FEDERALES ETIQUETADAS						
A Aportaciones	\$ -	\$ -	\$ -	\$ -	\$ -	\$ -
Fondo de Aportaciones para la Nómina Educativa y Gasto Operativo	\$ -	\$ -	\$ -	\$ -	\$ -	\$ -
Fondo de Aportaciones para los Servicios de Salud	\$ -	\$ -	\$ -	\$ -	\$ -	\$ -
Fondo de Aportaciones para la Infraestructura Social	\$ -	\$ -	\$ -	\$ -	\$ -	\$ -
Fondo de Aportaciones para el Fortalecimiento de los Municipios y de las Demarcaciones Territoriales del Distrito Federal	\$ -	\$ -	\$ -	\$ -	\$ -	\$ -
Fondo de Aportaciones Múltiples	\$ -	\$ -	\$ -	\$ -	\$ -	\$ -
Fondo de Aportaciones para la Educación Tecnológica y de Adultos	\$ -	\$ -	\$ -	\$ -	\$ -	\$ -
Fondo de Aportaciones para la Seguridad Pública de los Estados y del Distrito Federal	\$ -	\$ -	\$ -	\$ -	\$ -	\$ -
Fondo de Aportaciones para el Fortalecimiento de las Entidades Federativas	\$ -	\$ -	\$ -	\$ -	\$ -	\$ -
B Convenios	\$ -	\$ -	\$ -	\$ -	\$ -	\$ -
Convenios de Protección Social en Salud	\$ -	\$ -	\$ -	\$ -	\$ -	\$ -
Convenios de Descentralización	\$ -	\$ -	\$ -	\$ -	\$ -	\$ -
Convenios de Reasignación	\$ -	\$ -	\$ -	\$ -	\$ -	\$ -
Otros Convenios y Subsidios	\$ -	\$ -	\$ -	\$ -	\$ -	\$ -
C Fondos Distintos de Aportaciones	\$ -	\$ -	\$ -	\$ -	\$ -	\$ -
Fondo para Entidades Federativas y Municipios	\$ -	\$ -	\$ -	\$ -	\$ -	\$ -
Productores de Hidrocarburos	\$ -	\$ -	\$ -	\$ -	\$ -	\$ -



Bajo protesta de decir verdad declaramos que los Estados Financieros y sus Notas son razonablemente correctos y responsabilidad del emisor.

Mrs. Carmen Barajas
C. MARIA ASUNCION BARAJAS ARCINIEGA
 PRESIDENTA DEL DIF MUNICIPAL

[Signature]
C. MARTHA ZITLMI RODRIGUEZ ESTRELLA
 DIRECTORA DEL DIF MUNICIPAL

Fondo Minero	\$ -	\$ -	\$ -	\$ -	\$ -
D Transferencias, Subsidios y Subvenciones, y Pensiones y Jubilaciones	\$ -	\$ -	\$ -	\$ -	\$ -
E Otras Transferencias Federales Etituetadas	\$ -	\$ -	\$ -	\$ -	\$ -
II Total de Transferencias Federales Etituetadas	\$ -	\$ -	\$ -	\$ -	\$ -
III Ingresos Derivados de Financiamiento	\$ -	\$ -	\$ -	\$ -	\$ -
A Ingresos Derivados de Financiamiento	\$ -	\$ -	\$ -	\$ -	\$ -
IV Total de Ingresos	\$ 2,943,300.00	\$ -	\$ 2,943,300.00	\$ 3,410,525.80	\$ 467,225.80
DATOS INFORMATIVOS					
Ingresos Derivados de Financiamientos con Fuente de	\$ -	\$ -	\$ -	\$ -	\$ -
Pago de Ingresos de Libre Disposición	\$ -	\$ -	\$ -	\$ -	\$ -
Ingresos Derivados de Financiamientos con Fuente de	\$ -	\$ -	\$ -	\$ -	\$ -
Pago de Transferencias Federales Etituetadas	\$ -	\$ -	\$ -	\$ -	\$ -
Ingresos Derivados de Financiamientos	\$ -	\$ -	\$ -	\$ -	\$ -

**DIF SISTEMA PARA EL DESARROLLO INTEGRAL DE LA FAMILIA DEL MUNICIPIO DE TENAMAXTLÁN DIF
ESTADO ANALÍTICO DEL EJERCICIO DEL PRESUPUESTO DE EGRESOS - LDF
(CAPÍTULO Y CONCEPTO)
CLASIFICACIÓN POR OBJETO DEL GASTO (CAPÍTULO Y CONCEPTO)
DEL 1 DE ENERO AL 31 DE DICIEMBRE DE 2019**

CONCEPTO	EGRESOS				
	1 APROBADO	2 AMPLIACIONES/ REDUCCIONES	3=(1+2) MODIFICADO	4 DEVENGADO	
	5 PAGADO			6=(3-4) SUB EJERCICIO	
I GASTO NO ETIQUETADO	\$ 965,859.00	\$ -	\$ 965,859.00	\$ 1,489,419.64	\$ 523,560.64
A Servicios Personales	\$ 965,859.00	\$ -	\$ 965,859.00	\$ 1,489,419.64	\$ 523,560.64
Remuneraciones al Personal de Carácter Permanente	\$ 285,240.00	\$ -	\$ 285,240.00	\$ 313,648.35	\$ 28,408.35
Remuneraciones al Personal de Carácter Transitorio	\$ 533,600.00	\$ -	\$ 533,600.00	\$ 1,016,838.00	\$ 483,238.00
Remuneraciones Adicionales Especiales	\$ 119,019.00	\$ -	\$ 119,019.00	\$ 156,892.29	\$ 37,873.29
Seguridad Social	\$ -	\$ -	\$ -	\$ -	\$ -
Otras Prestaciones Sociales y Económicas	\$ -	\$ -	\$ -	\$ -	\$ -
Previsiones	\$ 28,000.00	\$ -	\$ 28,000.00	\$ -	\$ 28,000.00
Pago de Estímulos a Servidores Públicos	\$ -	\$ -	\$ -	\$ 2,041.00	\$ 2,041.00
B Materiales y Suministros	\$ 371,050.00	\$ -	\$ 371,050.00	\$ 267,395.75	\$ 103,654.25
Materiales y Suministros	\$ 371,050.00	\$ -	\$ 371,050.00	\$ 267,395.75	\$ 103,654.25
Oficiales	\$ 55,000.00	\$ -	\$ 55,000.00	\$ 43,865.97	\$ 11,134.03
Materiales de Administración, Emisión de documentos y Artículos	\$ 4,400.00	\$ -	\$ 4,400.00	\$ 35,374.20	\$ 30,974.20
Alimentos y Utensilios	\$ -	\$ -	\$ -	\$ -	\$ -
Materiales Primas y Materiales de Producción y Comercialización	\$ 20,550.00	\$ -	\$ 20,550.00	\$ 4,589.79	\$ 15,960.21
Materiales y Artículos de Construcción y de Reparación	\$ 65,900.00	\$ -	\$ 65,900.00	\$ 10,764.51	\$ 55,135.49
Productos Químicos, Farmacéuticos y de Laboratorio	\$ 180,000.00	\$ -	\$ 180,000.00	\$ 137,346.16	\$ 42,653.84
Combustibles, Lubrificantes y Aditivos	\$ 8,100.00	\$ -	\$ 8,100.00	\$ 1,508.00	\$ 6,592.00
Vestuario, Blancos, Prendas de Protección y Artículos Deportivos	\$ -	\$ -	\$ -	\$ 1,508.00	\$ 1,508.00
Materiales y Suministros de Seguridad	\$ 37,100.00	\$ -	\$ 37,100.00	\$ 33,947.12	\$ 3,152.88
Herramientas, Refacciones y Accesorios Menores	\$ 550,000.00	\$ -	\$ 550,000.00	\$ 216,532.24	\$ 333,467.76
Servicios Generales	\$ 71,400.00	\$ -	\$ 71,400.00	\$ 68,626.85	\$ 2,773.15
Servicios de Arrendamiento	\$ -	\$ -	\$ -	\$ -	\$ -
Servicios Profesionales, Científicos, Técnicos y Otros Servicios	\$ 12,200.00	\$ -	\$ 12,200.00	\$ 2,670.78	\$ 9,529.22
Servicios Financieros, Bancarios y Comerciales	\$ 63,400.00	\$ -	\$ 63,400.00	\$ 34,540.27	\$ 28,859.73
Servicios de Instalación, Reparación, Mantenimiento y Conservación	\$ 22,700.00	\$ -	\$ 22,700.00	\$ 8,753.22	\$ 13,946.78
Servicios de Comunicación Social y Publicidad	\$ 1,200.00	\$ -	\$ 1,200.00	\$ -	\$ 1,200.00
Servicios de Traslado y Viáticos	\$ 28,000.00	\$ -	\$ 28,000.00	\$ 20,777.65	\$ 7,222.35
Servicios Oficiales	\$ 325,000.00	\$ -	\$ 325,000.00	\$ 62,622.47	\$ 262,377.53
Otros Servicios Generales	\$ 26,100.00	\$ -	\$ 26,100.00	\$ 18,541.00	\$ 7,559.00
Transferencias Internas y Asignaciones al Sector Público	\$ 919,890.00	\$ -	\$ 919,890.00	\$ 302,410.27	\$ 617,479.73
Transferencias Internas y Asignaciones al Sector Público	\$ -	\$ -	\$ -	\$ -	\$ -
Transferencias al Resto del Sector Público	\$ -	\$ -	\$ -	\$ -	\$ -
Subsidios y Subvenciones	\$ 905,090.00	\$ -	\$ 905,090.00	\$ 295,810.27	\$ 609,279.73
Ayudas Sociales	\$ 14,800.00	\$ -	\$ 14,800.00	\$ 6,600.00	\$ 8,200.00
Pensiones y Jubilaciones	\$ -	\$ -	\$ -	\$ -	\$ -
Transferencias a la Seguridad Social	\$ -	\$ -	\$ -	\$ -	\$ -
Transferencias a Fideicomisos, Mandatos y Análogos	\$ -	\$ -	\$ -	\$ -	\$ -
Donativos	\$ -	\$ -	\$ -	\$ -	\$ -
Transferencias al Exterior	\$ 131,001.00	\$ -	\$ 131,001.00	\$ 11,259.40	\$ 119,741.60
Bienes Muebles, Inmuebles e Intangibles	\$ 44,000.00	\$ -	\$ 44,000.00	\$ 6,747.00	\$ 37,253.00
Mobiliario y Equipo de Administración	\$ -	\$ -	\$ -	\$ -	\$ -
Mobiliario y Equipo Educativo y Recreativo	\$ 5,400.00	\$ -	\$ 5,400.00	\$ -	\$ 5,400.00
Equipo Instrumental Médico y de Laboratorio	\$ 62,000.00	\$ -	\$ 62,000.00	\$ -	\$ 62,000.00
Vehículos y Equipo de Transporte	\$ 8,500.00	\$ -	\$ 8,500.00	\$ -	\$ 8,500.00
Equipo de Defensa y Seguridad	\$ 5,000.00	\$ -	\$ 5,000.00	\$ -	\$ 5,000.00
Maquinaria, Otros Equipos y Herramientas	\$ 6,101.00	\$ -	\$ 6,101.00	\$ 4,512.40	\$ 1,588.60
Bienes Inmuebles	\$ -	\$ -	\$ -	\$ -	\$ -
Activos Biológicos	\$ -	\$ -	\$ -	\$ -	\$ -
Activos Intangibles	\$ -	\$ -	\$ -	\$ -	\$ -
F Inversión Pública	\$ -	\$ -	\$ -	\$ -	\$ -
Obra Pública en Bienes de Dominio Público	\$ -	\$ -	\$ -	\$ -	\$ -
Obra Pública en Bienes de Dominio Propio	\$ -	\$ -	\$ -	\$ -	\$ -
Proyectos Productivos y Acciones de Fomento	\$ -	\$ -	\$ -	\$ -	\$ -
Inversiones para el Fomento de Actividades Productivas	\$ 5,500.00	\$ -	\$ 5,500.00	\$ -	\$ 5,500.00
Acciones y Participaciones de Capital	\$ -	\$ -	\$ -	\$ -	\$ -
Compra de Títulos y Valores	\$ -	\$ -	\$ -	\$ -	\$ -
Concesión de Préstamos	\$ -	\$ -	\$ -	\$ -	\$ -
Inversiones en Fideicomisos, Mandatos y Otros Análogos	\$ -	\$ -	\$ -	\$ -	\$ -
Otras Inversiones Financieras	\$ 5,500.00	\$ -	\$ 5,500.00	\$ -	\$ 5,500.00
Provisiones para Contingencias y Otras Erogaciones Especiales	\$ -	\$ -	\$ -	\$ -	\$ -
H Participaciones y Aportaciones	\$ -	\$ -	\$ -	\$ -	\$ -
Participaciones	\$ -	\$ -	\$ -	\$ -	\$ -
Aportaciones	\$ -	\$ -	\$ -	\$ -	\$ -
Convenios	\$ -	\$ -	\$ -	\$ -	\$ -
I Deuda Pública	\$ -	\$ -	\$ -	\$ -	\$ -
Amortización de la Deuda Pública	\$ -	\$ -	\$ -	\$ -	\$ -
Intereses de la Deuda Pública	\$ -	\$ -	\$ -	\$ -	\$ -

II GASTO ETIQUETADO		TOTAL DE GASTO NO ETIQUETADOS	
Adeudos de Ejercicios Fiscales Anteriores (ADEFAS)		Adeudos de Ejercicios Fiscales Anteriores (ADEFAS)	
Comisiones de la Deuda Pública		Comisiones de la Deuda Pública	
Gastos de la Deuda Pública		Gastos de la Deuda Pública	
Costo por Coberturas		Costo por Coberturas	
Apoyos Financieros		Apoyos Financieros	
Adeudos de Ejercicios Fiscales Anteriores (ADEFAS)		Adeudos de Ejercicios Fiscales Anteriores (ADEFAS)	
A		A	
Servicios Personales		Servicios Personales	
Remuneraciones al Personal de Carácter Permanente		Remuneraciones al Personal de Carácter Permanente	
Remuneraciones al Personal de Carácter Transitorio		Remuneraciones al Personal de Carácter Transitorio	
Remuneraciones Adicionales Especiales		Remuneraciones Adicionales Especiales	
Seguridad Social		Seguridad Social	
Otras Prestaciones Sociales y Económicas		Otras Prestaciones Sociales y Económicas	
Previsiones		Previsiones	
Pago de Estímulos a Servidores Públicos		Pago de Estímulos a Servidores Públicos	
B		B	
Materias y Suministros		Materias y Suministros	
Materias de Administración, Emisión de documentos y Artículos		Materias de Administración, Emisión de documentos y Artículos	
Oficiales		Oficiales	
Alimentos y Utensilios		Alimentos y Utensilios	
Materias Primas y Materias de Producción y Comercialización		Materias Primas y Materias de Producción y Comercialización	
Materias y Artículos de Construcción y de Reparación		Materias y Artículos de Construcción y de Reparación	
Productos Químicos, Farmacéuticos y de Laboratorio		Productos Químicos, Farmacéuticos y de Laboratorio	
Combustibles, Lubrificantes y Aditivos		Combustibles, Lubrificantes y Aditivos	
Vestuario, Blancos, Prendas de Protección y Artículos Deportivos		Vestuario, Blancos, Prendas de Protección y Artículos Deportivos	
Materias y Suministros de Seguridad		Materias y Suministros de Seguridad	
Herramientas, Recacciones y Accesorios Menores		Herramientas, Recacciones y Accesorios Menores	
C		C	
Servicios Generales		Servicios Generales	
Servicios Básicos		Servicios Básicos	
Servicios de Arrendamiento		Servicios de Arrendamiento	
Servicios Profesionales, Científicos, Técnicos y Otros Servicios		Servicios Profesionales, Científicos, Técnicos y Otros Servicios	
Servicios Financieros, Bancarios y Comerciales		Servicios Financieros, Bancarios y Comerciales	
Servicios de Instalación, Reparación, Mantenimiento y Conservación		Servicios de Instalación, Reparación, Mantenimiento y Conservación	
Servicios de Comunicación Social y Publicidad		Servicios de Comunicación Social y Publicidad	
Servicios de Traslado y Viáticos		Servicios de Traslado y Viáticos	
Servicios Oficiales		Servicios Oficiales	
Otros Servicios Generales		Otros Servicios Generales	
D		D	
Transferencias, Asignaciones, Subsidios y Otras Ayudas		Transferencias, Asignaciones, Subsidios y Otras Ayudas	
Transferencias Internas y Asignaciones al Sector Público		Transferencias Internas y Asignaciones al Sector Público	
Transferencias al Resto del Sector Público		Transferencias al Resto del Sector Público	
Subsidios y Subvenciones		Subsidios y Subvenciones	
Ayudas Sociales		Ayudas Sociales	
Pensiones y Jubilaciones		Pensiones y Jubilaciones	
Transferencias a Fideicomisos, Mandatos y Análogos		Transferencias a Fideicomisos, Mandatos y Análogos	
Transferencias a la Seguridad Social		Transferencias a la Seguridad Social	
Donativos		Donativos	
E		E	
Bienes Muebles, Inmuebles e Intangibles		Bienes Muebles, Inmuebles e Intangibles	
Mobiliario y Equipo de Administración		Mobiliario y Equipo de Administración	
Mobiliario y Equipo Educativo y Recreativo		Mobiliario y Equipo Educativo y Recreativo	
Equipo Instrumental Médico y de Laboratorio		Equipo Instrumental Médico y de Laboratorio	
Vehículos y Equipo de Transporte		Vehículos y Equipo de Transporte	
Equipo de Defensa y Seguridad		Equipo de Defensa y Seguridad	
Maquinaria, Otros Equipos y Herramientas		Maquinaria, Otros Equipos y Herramientas	
Activos Biológicos		Activos Biológicos	
Bienes Inmuebles		Bienes Inmuebles	
Activos Intangibles		Activos Intangibles	
F		F	
Inversión Pública		Inversión Pública	
Obra Pública en Bienes de Dominio Público		Obra Pública en Bienes de Dominio Público	
Obra Pública en Bienes de Dominio Propio		Obra Pública en Bienes de Dominio Propio	
Proyectos Productivos y Acciones de Fomento		Proyectos Productivos y Acciones de Fomento	
G		G	
Inversiones Financieras y Otras Provisiones		Inversiones Financieras y Otras Provisiones	
Inversiones para el Fomento de Actividades Productivas		Inversiones para el Fomento de Actividades Productivas	
Acciones y Participaciones de Capital		Acciones y Participaciones de Capital	
Compra de Títulos y Valores		Compra de Títulos y Valores	
Concesión de Préstamos		Concesión de Préstamos	
Inversiones en Fideicomisos, Mandatos y Otros Análogos		Inversiones en Fideicomisos, Mandatos y Otros Análogos	
Otras Inversiones Financieras		Otras Inversiones Financieras	
Provisiones para Contingencias y Otras Erogaciones Especiales		Provisiones para Contingencias y Otras Erogaciones Especiales	
H		H	
Participaciones y Aportaciones		Participaciones y Aportaciones	
Participaciones		Participaciones	
Aportaciones		Aportaciones	
Convenios		Convenios	
I		I	
Deuda Pública		Deuda Pública	
Amortización de la Deuda Pública		Amortización de la Deuda Pública	
Intereses de la Deuda Pública		Intereses de la Deuda Pública	
Comisiones de la Deuda Pública		Comisiones de la Deuda Pública	
Gastos de la Deuda Pública		Gastos de la Deuda Pública	
Costo por Coberturas		Costo por Coberturas	
Apoyos Financieros		Apoyos Financieros	
Adeudos de Ejercicios Fiscales Anteriores (ADEFAS)		Adeudos de Ejercicios Fiscales Anteriores (ADEFAS)	
\$ 656,282.70	\$ 2,287,017.30	\$ 2,943,300.00	\$ 2,943,300.00



Bajo protesta de decir verdad declaramos que los Estados Financieros y sus Notas son razonablemente correctos y responsabilidad del emisor.

C. MARTHA ZITLI RODRIGUEZ ESTRELLA
DIRECTORA DEL DIF MUNICIPAL

C. MARIA ASUNCION BARAJAS ARCINIEGA
PRESIDENTA DEL DIF MUNICIPAL

TOTAL DE EGRESOS	\$ 2,943,300.00	\$ -	\$ 2,943,300.00	\$ 2,813,945.22	\$ 2,813,945.22	\$ 129,354.78
TOTAL DE GASTO ETIQUETADOS	\$ -	\$ -	\$ 526,927.92	\$ 526,927.92	\$ 526,927.92	\$ 526,927.92

**DIF SISTEMA PARA EL DESARROLLO INTEGRAL DE LA FAMILIA DEL MUNICIPIO DE TENAMAXTLÁN DIF
ESTADO ANALÍTICO DEL EJERCICIO DEL PRESUPUESTO DE EGRESOS
CLASIFICACIÓN FUNCIONAL (FINALIDAD Y FUNCIÓN)
DEL 1 DE ENERO AL 31 DE DICIEMBRE DE 2019**

Subejercicio	Egresos				Concepto
	Pagado	Devengado	Modificado	Ampliaciones/ (Reducciones)	
	5	4	3 = (1 + 2)	2	
	6 = (3 - 4)				
	\$ 656,282.70	\$ 2,287,017.30	\$ 2,943,300.00	\$ -	I GASTO NO ETIQUETADO
	\$ 66,438.63	\$ 1,973,347.63	\$ 1,886,909.00	\$ -	A Gobierno
	\$ -	\$ -	\$ -	\$ -	Legislación
	\$ -	\$ -	\$ -	\$ -	Justicia
	\$ -	\$ -	\$ -	\$ -	Coordinación de la Política de Gobierno
	\$ -	\$ -	\$ -	\$ -	Relaciones Exteriores
	\$ 419,906.39	\$ 1,756,815.39	\$ 1,336,909.00	\$ -	Asuntos Financieros y Hacendarios
	\$ -	\$ -	\$ -	\$ -	Seguridad Nacional
	\$ -	\$ -	\$ -	\$ -	Asuntos de Orden Público y de Seguridad Interior
	\$ 333,467.76	\$ 216,532.24	\$ 550,000.00	\$ -	Otros Servicios Generales
	\$ 617,479.73	\$ 302,410.27	\$ 919,890.00	\$ -	B Desarrollo Social
	\$ -	\$ -	\$ -	\$ -	Protección Ambiental
	\$ -	\$ -	\$ -	\$ -	Vivienda y Servicios a la Comunidad
	\$ 617,479.73	\$ 302,410.27	\$ 919,890.00	\$ -	Salud
	\$ -	\$ -	\$ -	\$ -	Recreación, Cultura y Otras Manifestaciones Sociales
	\$ -	\$ -	\$ -	\$ -	Educación
	\$ -	\$ -	\$ -	\$ -	Protección Social
	\$ -	\$ -	\$ -	\$ -	Otros Asuntos Sociales
	\$ -	\$ -	\$ -	\$ -	C Desarrollo Económico
	\$ 125,241.60	\$ 11,259.40	\$ 136,501.00	\$ -	Asuntos Económicos, Comerciales y Laborales en General
	\$ -	\$ -	\$ -	\$ -	Agropecuaria, Silvicultura, Pesca y Caza
	\$ -	\$ -	\$ -	\$ -	Combustibles y Energía
	\$ 119,741.60	\$ 11,259.40	\$ 131,001.00	\$ -	Minería, Manufacturas y Construcción
	\$ -	\$ -	\$ -	\$ -	Transporte
	\$ -	\$ -	\$ -	\$ -	Comunicaciones
	\$ -	\$ -	\$ -	\$ -	Turismo
	\$ -	\$ -	\$ -	\$ -	Ciencia, Tecnología e Innovación
	\$ 5,500.00	\$ -	\$ 5,500.00	\$ -	Otras Industrias y Otros Asuntos Económicos
	\$ -	\$ -	\$ -	\$ -	D Otras no Clasificadas en Funciones Anteriores
	\$ -	\$ -	\$ -	\$ -	Transacciones de la Deuda Pública / Costo Financiero de la Deuda
	\$ -	\$ -	\$ -	\$ -	Transfancias, Participaciones y Aportaciones entre Diferentes Niveles
	\$ -	\$ -	\$ -	\$ -	Ordenes de Gobierno
	\$ -	\$ -	\$ -	\$ -	Sanamiento del Sistema Financiero
	\$ -	\$ -	\$ -	\$ -	Aduanos de Ejercicios Fiscales Anteriores
	\$ -	\$ -	\$ -	\$ -	II GASTO ETIQUETADO
	\$ 526,927.92	\$ 526,927.92	\$ -	\$ -	
	\$ 526,927.92	\$ 526,927.92	\$ -	\$ -	A Gobierno
	\$ -	\$ -	\$ -	\$ -	Legislación
	\$ -	\$ -	\$ -	\$ -	Justicia
	\$ -	\$ -	\$ -	\$ -	Coordinación de la Política de Gobierno
	\$ -	\$ -	\$ -	\$ -	Relaciones Exteriores
	\$ -	\$ -	\$ -	\$ -	Asuntos Financieros y Hacendarios
	\$ -	\$ -	\$ -	\$ -	Seguridad Nacional
	\$ -	\$ -	\$ -	\$ -	Asuntos de Orden Público y de Seguridad Interior
	\$ -	\$ -	\$ -	\$ -	Otros Servicios Generales
	\$ 526,927.92	\$ 526,927.92	\$ -	\$ -	B Desarrollo Social
	\$ -	\$ -	\$ -	\$ -	Protección Ambiental
	\$ -	\$ -	\$ -	\$ -	Vivienda y Servicios a la Comunidad



2018 - 2021



Bajo protesta de decir verdad declaramos que los Estados Financieros y sus Notas son razonablemente correctos y responsabilidad del emisor.

C. MARIA ASUNCION BARAJAS ARCINIEGA
PRESIDENTA DEL DIF MUNICIPAL

C. MARTHA ZITALI RODRIGUEZ ESTRELLA
DIRECTORA DEL DIF MUNICIPAL

TOTAL DEL GASTO		2,943,300	0	2,943,300	2,813,945	2,813,945	129,355
Salud		\$ -	\$ -	\$ -	\$ -	\$ -	\$ -
Recreación, Cultura y Otras Manifestaciones Sociales		\$ -	\$ -	\$ -	\$ -	\$ -	\$ -
Educación		\$ -	\$ -	\$ -	\$ -	\$ -	\$ -
Protección Social		\$ -	\$ -	\$ -	\$ -	\$ -	\$ -
Otros Asuntos Sociales		\$ -	\$ -	\$ -	\$ -	\$ -	\$ -
C	Desarrollo Económico	\$ -	\$ -	\$ -	\$ -	\$ -	\$ -
	Asuntos Económicos, Comerciales y Laborales en General	\$ -	\$ -	\$ -	\$ -	\$ -	\$ -
	Agropecuaria, Silvicultura, Pesca y Caza	\$ -	\$ -	\$ -	\$ -	\$ -	\$ -
	Combustibles y Energía	\$ -	\$ -	\$ -	\$ -	\$ -	\$ -
	Miñería, Manufacturas y Construcción	\$ -	\$ -	\$ -	\$ -	\$ -	\$ -
	Transporte	\$ -	\$ -	\$ -	\$ -	\$ -	\$ -
	Comunicaciones	\$ -	\$ -	\$ -	\$ -	\$ -	\$ -
	Turismo	\$ -	\$ -	\$ -	\$ -	\$ -	\$ -
	Ciencia, Tecnología e Innovación	\$ -	\$ -	\$ -	\$ -	\$ -	\$ -
	Otras Industrias y Otros Asuntos Económicos	\$ -	\$ -	\$ -	\$ -	\$ -	\$ -
D	Otras no Clasificadas en Funciones Anteriores	\$ -	\$ -	\$ -	\$ -	\$ -	\$ -
	Transacciones de la Deuda Pública / Costo Financiero de la Deuda	\$ -	\$ -	\$ -	\$ -	\$ -	\$ -
	Transferencias, Participaciones y Aportaciones entre Diferentes Niveles y Ordenes de Gobierno	\$ -	\$ -	\$ -	\$ -	\$ -	\$ -
	Sanamiento del Sistema Financiero	\$ -	\$ -	\$ -	\$ -	\$ -	\$ -
	Adeudos de Ejercicios Fiscales Anteriores	\$ -	\$ -	\$ -	\$ -	\$ -	\$ -

**DIF SISTEMA PARA EL DESARROLLO INTEGRAL DE LA FAMILIA DEL MUNICIPIO DE TENAMAXTLÁN DIF
ESTADO ANALÍTICO DEL EJERCICIO DEL PRESUPUESTO DE EGRESOS
CLASIFICACIÓN SERVICIOS PERSONALES**

DEL 1 DE ENERO AL 31 DE DICIEMBRE DE 2019

Concepto	Egresos					Subejercicio 6 = (3 - 4)
	Aprobado 1	Ampliaciones/ (Reducciones) 2	Modificado 3 = (1 + 2)	Devengado 4	Pagado 5	
I GASTO NO ETIQUETADO	0	0	0	0	0	
A Personal Administrativo y de Servicio Público	\$ 965,859.00	\$ -	\$ 965,859.00	\$ 1,489,419.64	\$ 1,489,419.64	-\$ 523,560.64
B Magisterio	\$ -	\$ -	\$ -	\$ -	\$ -	\$ -
C Servicios de Salud	\$ -	\$ -	\$ -	\$ -	\$ -	\$ -
Personal Administrativo	\$ -	\$ -	\$ -	\$ -	\$ -	\$ -
Personal Médico, Paramédico y Afín	\$ -	\$ -	\$ -	\$ -	\$ -	\$ -
D Seguridad Pública	\$ -	\$ -	\$ -	\$ -	\$ -	\$ -
E Gastos Asociados a la Implementación de Nuevas Leyes Federales o Reformas a las Mismas	\$ -	\$ -	\$ -	\$ -	\$ -	\$ -
Nombre del Programa o Ley	\$ -	\$ -	\$ -	\$ -	\$ -	\$ -
Nombre del Programa o Ley	\$ -	\$ -	\$ -	\$ -	\$ -	\$ -
F Ciencias Laborales Definitivas	\$ -	\$ -	\$ -	\$ -	\$ -	\$ -
Total Gasto No Etiquetados	\$ 965,859.00	\$ -	\$ 965,859.00	\$ 1,489,419.64	\$ 1,489,419.64	-\$ 523,560.64
II GASTO ETIQUETADO	0	0	0	0	0	
A Personal Administrativo y de Servicio Público	\$ -	\$ -	\$ -	\$ -	\$ -	\$ -
B Magisterio	\$ -	\$ -	\$ -	\$ -	\$ -	\$ -
C Servicios de Salud	\$ -	\$ -	\$ -	\$ -	\$ -	\$ -
Personal Administrativo	\$ -	\$ -	\$ -	\$ -	\$ -	\$ -
Personal Médico, Paramédico y Afín	\$ -	\$ -	\$ -	\$ -	\$ -	\$ -
D Seguridad Pública	\$ -	\$ -	\$ -	\$ -	\$ -	\$ -
E Gastos Asociados a la Implementación de Nuevas Leyes Federales o Reformas a las Mismas	\$ -	\$ -	\$ -	\$ -	\$ -	\$ -
Nombre del Programa o Ley	\$ -	\$ -	\$ -	\$ -	\$ -	\$ -
Nombre del Programa o Ley	\$ -	\$ -	\$ -	\$ -	\$ -	\$ -
F Ciencias Laborales Definitivas	\$ -	\$ -	\$ -	\$ -	\$ -	\$ -
Total Gasto Etiquetados	\$ -	\$ -	\$ -	\$ -	\$ -	\$ -
III TOTAL DEL GASTOS	\$ 965,859.00	\$ -	\$ 965,859.00	\$ 1,489,419.64	\$ 1,489,419.64	-\$ 523,560.64

W.S. Cárdenas Rodríguez

**C. MARIA ASUNCION BARAJAS ARCINIEGA
PRESIDENTA DEL DIF MUNICIPAL**



C. Martha Zitala Rodríguez Estrella

**C. MARTHA ZITALA RODRIGUEZ ESTRELLA
DIRECTORA DEL DIF MUNICIPAL**

Bajo protesta de decir verdad declaramos que los Estados Financieros y sus Notas son razonablemente correctos y responsabilidad del emisor.

K S E U 2 0 1 9 - 1 5 - 2 9 - 0 9 - 2 0 2 1 - 1

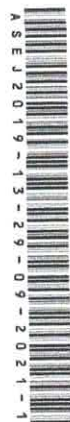
A vertical barcode is positioned to the right of the alphanumeric string. It consists of a series of vertical black bars of varying widths on a white background, used for document identification.



SELLO

Bajo protesta de decir verdad declaramos que los Estados Financieros y sus Notas son razonablemente correctos y responsabilidad del emisor.

C. MARIA ASUNCIÓN BARAJAS ARCINIEGA
PRESIDENTA DEL DIF MUNICIPAL



Mrs. Guadalupe Rodríguez



C. MARTHA ZITLALI RODRIGUEZ ESPINOSA
DIRECTORA DEL DIF MUNICIPAL

Marta Zitali Rodríguez Espinosa

Concepto	Hacienda Pública/ Patrimonio Contribuido	Hacienda Pública/ Patrimonio Generado de Ejercicios Anteriores	Hacienda Pública/ Patrimonio en la Actualización de la Hacienda Pública	Exceso o Insuficiencia	Total
Hacienda Pública / Patrimonio Contribuido Neto de 2018	0	0	0	0	0
Aportaciones	0	0	0	0	0
Donaciones de Capital	0	0	0	0	0
Actualización de la Hacienda Pública/ Patrimonio	0	0	0	0	0
Hacienda Pública / Patrimonio Generado Neto de 2018	0	247,713	-72,680	175,034	175,034
Resultados del Ejercicio (Ahorro/Desahorro)	0	0	-72,680	0	-72,680
Resultados de Ejercicios Anteriores	0	247,713	0	0	247,713
Revalúos	0	0	0	0	0
Reservas	0	0	0	0	0
Rectificaciones de Resultados de Ejercicios Anteriores	0	0	0	0	0
Exceso o Insuficiencia en la Actualización de la Hacienda Pública/ Patrimonio Neto 2018	0	0	0	0	0
Resultado por Posición Monetaria	0	0	0	0	0
Resultado por Tenencia de Activos no Monetarios	0	0	0	0	0
Hacienda Pública / Patrimonio Neto Final de 2018	0	247,713	-72,680	175,034	175,034
Cambios en la Hacienda Pública/ Patrimonio Contribuido Neto de 2019	0	0	0	0	0
Aportaciones	0	0	0	0	0
Donaciones de Capital	0	0	0	0	0
Actualización de la Hacienda Pública/ Patrimonio	0	0	0	0	0
Varaciones de la Hacienda Pública / Patrimonio Generado Neto de 2019	0	0	63,344	63,344	63,344
Resultados del Ejercicio (Ahorro/Desahorro)	0	0	63,344	0	63,344
Resultados de Ejercicios Anteriores	0	0	0	0	0
Revalúos	0	0	0	0	0
Reservas	0	0	0	0	0
Rectificaciones de Resultados de Ejercicios Anteriores	0	0	0	0	0
Cambios en el exceso o Insuficiencia en la Actualización de la Hacienda Pública / Patrimonio Neto de 2019	0	0	0	0	0
Resultados por Posición Monetaria	0	0	0	0	0
Resultados por Terceros de Activos no Monetarios	0	0	0	0	0
Hacienda Pública/ Patrimonio Neto Final de 2019	0	247,713	-9,335	238,378	238,378

DIF SISTEMA PARA EL DESARROLLO INTEGRAL DE LA FAMILIA DEL MUNICIPIO DE TENAMAXTLÁN DIF
ESTADO DE VARIACIÓN EN LA HACIENDA PÚBLICA
DEL 1 DE ENERO AL 31 DE DICIEMBRE DE 2019

DIF SISTEMA PARA EL DESARROLLO INTEGRAL DE LA FAMILIA DEL MUNICIPIO DE TENAMAXTLÁN DIF
ESTADO DE FLUJO DE EFECTIVO
DEL 1 DE ENERO AL 31 DE DICIEMBRE DE 2019
(Pesos)

Concepto	2019	2018	Concepto	2019	2018
Flujos de Efectivo de las Actividades de Operación					
Origen	0	0	Flujos de Efectivo de las Actividades de Inversión	0	0
Ingresos	2,954,761	2,798,509	Origen	6,747	28,109
Cuentas y Aportaciones de Seguridad Social	0	0	Bienes Inmuebles, Infraestructura y Construcciones en Proceso	6,747	28,109
Contribuciones de mejoras	0	0	Bienes Muebles	0	0
Derechos	0	0	Otros Origenes de Inversión	0	0
Productos	0	0	Aplicación	0	0
Apropiamientos	123,001	30,140	Bienes Inmuebles, Infraestructura y Construcciones en Proceso	0	0
Ingresos no comprendidos en las Fracciones de la Ley de Ingresos Causadas en Ejercidos Fiscales Anteriores Pendientes de Liquidación o Pago (Derogada)	0	0	Bienes Muebles	0	0
Fiscal y Fondos Distintos de Aportaciones	0	0	Otras Aplicaciones de Inversión	0	0
Participaciones, Aportaciones, Convenios, Incentivos Derivadas de la Colaboración	456,745	739,592	Flujos Netos de Efectivo por Actividades de Inversión	6,747	28,109
Transferencias, Asignaciones, Subsidios y Subvenciones, y Pensiones y Jubilaciones	2,316,035	2,028,788	Flujo de Efectivo de las Actividades de Financiamiento	0	0
Otros Origenes de Operación	1	3	Origen	0	0
Aplicación	2,802,688	2,871,189	Endudamiento Neto	0	0
Servicios Personales	1,489,420	1,355,240	Interno	0	0
Materiales y Suministros	287,398	221,833	Externo	0	0
Servicios Generales	216,532	287,308	Otros orígenes de Financiamiento	0	0
Transferencias Internas y Asignaciones al Sector Público	0	0	Aplicación	109,412	59,635
Transferencias al resto del Sector Público	0	0	Servicios de la Deuda	109,412	59,635
Subsidios y Subvenciones	0	0	Interno	0	0
Ayudas Sociales	822,738	1,018,803	Externo	0	0
Pensiones y Jubilaciones	6,600	9,500	Otras Aplicaciones de Financiamiento	0	0
Transferencias a Fidelicomisos, Mandatos y Contratos Analógicos	0	0	Flujos Netos de Efectivo por Actividades de Financiamiento	-109,412	-59,635
Transferencias a la Seguridad Social	0	0	Incremento/Disminución Neta en el Efectivo y Equivalentes al Efectivo	52,430	-103,207
Donativos	0	0	Flujos Netos de Efectivo por Actividades de Operación	152,095	-72,689
Transferencias al Exterio	0	0			
Participaciones	0	0			
Aportaciones	0	0			
Convenios	0	0			
Otras Aplicaciones de Operación	0	0			

Bajo protesta de decir verdad declaro que los Estados Financieros y sus Notas son razonablemente correctos y responsabilidad del emisor.

C. MARIA ASUNCION BARAJAS ARCINIEGA
C. MARIA ASUNCION BARAJAS ARCINIEGA
PRESIDENTA DEL DIF MUNICIPAL

C. MARTHA ZITLALI RODRIGUEZ ESTRELLA
C. MARTHA ZITLALI RODRIGUEZ ESTRELLA
DIRECTORA DEL DIF MUNICIPAL

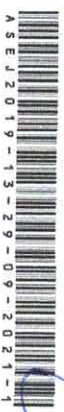

**DIF SISTEMA PARA EL DESARROLLO INTEGRAL DE LA FAMILIA DEL MUNICIPIO DE
TENAMAXTLÁN DIF
CONCILIACIÓN ENTRE LOS INGRESOS PRESUPUESTARIOS Y CONTABLES
DEL 1 DE ENERO AL 31 DE DICIEMBRE DE 2019**

1. Ingresos Presupuestarios	\$ 2,943,300.00
2. Más Ingresos Contables no Presupuestarios	\$ 11,481.00
2.1 Ingresos Financieros	\$ -
2.2 Incremento por Variación de Inventarios	\$ -
2.3 u Obsolencia	\$ -
2.4 Disminución del Exceso de Estimaciones por Pérdida o Deterioro	\$ -
2.5 Disminución del Exceso de Provisiones	\$ -
2.6 Otros Ingresos y Beneficios Varios	\$ -
2.6 Otros Ingresos Contables no Presupuestarios	\$ 11,481.00
3. Menos Ingresos Presupuestario no Contables	\$ -
3.1 Aprovechamientos Patrimoniales	\$ -
3.2 Ingresos Derivados de Financiamientos	\$ -
3.3 Otros Ingresos Presupuestarios no Contables	\$ -
4. Ingresos Contables (4=1+2-3)	\$ 2,954,781.00

Maria Asuncion Barajas Arciniega
PRESIDENTA DEL DIF MUNICIPAL

Martha Zitali Rodriguez Estrella
C. MARTHA ZITALI RODRIGUEZ ESTRELLA
DIRECTORA DEL DIF MUNICIPAL

Bajo protesta de decir verdad declaramos que los Estados Financieros y sus Notas son razonablemente correctos y responsabilidad del emisor.



**DIF SISTEMA PARA EL DESARROLLO INTEGRAL DE LA FAMILIA DEL MUNICIPIO DE TE
 CONCILIACIÓN ENTRE LOS EGRESOS PRESUPUESTARIOS
 Y LOS GASTOS CONTABLES
 DEL 1 DE ENERO AL 31 DE DICIEMBRE DE 2019**

1. Total de Egresos Presupuestarios \$ 2,813,945.22

2. Menos Egresos Presupuestarios no Contables	\$ -
2.1 Materias Primas y Materiales de Producción y Comercialización	\$ -
2.2 Materiales y Suministros	\$ -
2.3 Mobiliario y Equipo de Administración	\$ -
2.4 Mobiliario y Equipo Educativo y Recreativo	\$ -
2.5 Equipo e Instrumental Médico y de Laboratorio	\$ -
2.6 Vehículos y Equipo de Transporte	\$ -
2.7 Equipo de Defensa y Seguridad	\$ -
2.8 Maquinaria, Otros Equipos y Herramientas	\$ -
2.9 Activos Biológicos	\$ -
2.10 Bienes Inmuebles	\$ -
2.11 Activos Intangibles	\$ -
2.12 Obra Pública en Bienes de Dominio Público	\$ -
2.13 Obra Pública en Bienes Propios	\$ -
2.14 Acciones y Participaciones de Capital	\$ -
2.15 Compra de Títulos y Valores	\$ -
2.16 Concesión de Préstamos	\$ -
2.17 Inversiones en Fideicomisos, Mandatos y otros Análogos	\$ -
2.18 Provisiones para Contingencias y otras Erogaciones Especiales	\$ -
2.19 Amortización de la Deuda Pública	\$ -
2.20 Adeudos de Ejercicios Fiscales Anteriores (ADEFAS)	\$ -
2.21 Otros Egresos Presupuestarios no Contables	\$ -

3. Más Gastos Contables no Presupuestales	\$ -
Estimaciones, Depreciaciones, Deteros, Obsolescencia y Amortizaciones	\$ -
3.1	\$ -
3.2 Provisiones	\$ -
3.3 Disminución de Inventarios	\$ -
3.4 Aumento por Insuficiencia de Estimaciones por Pérdida o Deteroro u Obsolescencia	\$ -
3.5 Aumento por Insuficiencia de Provisiones	\$ -
3.6 Otros Gastos	\$ -
3.7 Otros Gastos Contables no Presupuestales	\$ -

4. Total de Gasto Contable (4=1-2+3) \$ 2,813,945.22

C. MARIA ASUNCION BARAJAS ARCINIEGA
 PRESIDENTA DEL DIF MUNICIPAL

C. MARTHA ZITLALI RODRIGUEZ ESTRELLA
 DIRECTORA DEL DIF MUNICIPAL

Bajo protesta de decir verdad declaramos que los Estados Financieros y sus Notas son razonablemente correctos y responsabilidad del emisor.

SELLO

DIF SISTEMA PARA EL DESARROLLO INTEGRAL DE LA FAMILIA DEL MUNICIPIO DE TENAMAXTLÁN DIF
ESTADO ANALÍTICO DEL ACTIVO
DEL 1 DE ENERO AL 31 DE DICIEMBRE DE 2019

Concepto	Saldo Inicial	Cargos del Periodo	Abonos del Periodo	Saldo Final	Variación del Periodo
1000 ACTIVO	\$ 180,735	\$ 3,381,437	\$ 3,315,861	\$ 246,311	-\$ 65,576
1100 ACTIVO CIRCULANTE	\$ 56,016	\$ 3,370,177	\$ 3,315,861	\$ 110,332	-\$ 54,316
1110 EFECTIVO Y EQUIVALENTES	\$ 56,016	\$ 3,364,361	\$ 3,311,930	\$ 108,446	-\$ 52,430
1111 EFECTIVO	\$ 14,720	\$ 1	\$ 14,093	\$ 627	\$ 14,093
1112 BANCOS/ TESORERÍA	\$ 41,296	\$ 3,364,360	\$ 3,297,837	\$ 107,819	-\$ 66,523
1113 BANCOS/DEPENDENCIAS Y OTROS	\$ -	\$ -	\$ -	\$ -	\$ -
1114 INVERSIONES TEMPORALES (HASTA 3 MESES)	\$ -	\$ -	\$ -	\$ -	\$ -
1115 FONDOS CON AFECTACIÓN ESPECÍFICA	\$ -	\$ -	\$ -	\$ -	\$ -
1116 DEPÓSITOS DE FONDOS DE TERCEROS EN GARANTÍA Y/O ADMI	\$ -	\$ -	\$ -	\$ -	\$ -
1119 OTROS EFECTIVOS Y EQUIVALENTES	\$ -	\$ -	\$ -	\$ -	\$ -
1120 DERECHOS A RECIBIR EFECTIVO O EQUIVALENTES	\$ -	\$ 5,817	\$ 3,931	\$ 1,886	-\$ 1,886
1121 INVERSIONES FINANCIERAS DE CORTO PLAZO	\$ -	\$ -	\$ -	\$ -	\$ -
1122 CUENTAS POR COBRAR A CORTO PLAZO	\$ -	\$ -	\$ -	\$ -	\$ -
1123 DEUDORES DIVERSOS POR COBRAR A CORTO PLAZO	\$ -	\$ 630	\$ -	\$ 630	-\$ 630
1124 INGRESOS POR RECUPERAR A CORTO PLAZO	\$ -	\$ -	\$ -	\$ -	\$ -
1125 DEUDORES POR ANTICIPOS DE LA TESORERÍA A CORTO PLAZO	\$ -	\$ 5,187	\$ 3,931	\$ 1,256	-\$ 1,256
1126 PRÉSTAMOS OTORGADOS A CORTO PLAZO	\$ -	\$ -	\$ -	\$ -	\$ -
1129 OTROS DERECHOS A RECIBIR EFECTIVO O EQUIVALENTES A COR	\$ -	\$ -	\$ -	\$ -	\$ -
1130 DERECHOS A RECIBIR BIENES O SERVICIOS	\$ -	\$ -	\$ -	\$ -	\$ -
1131 ANTICIPO A PROVEEDORES POR ADQUISICIÓN DE BIENES Y PRE	\$ -	\$ -	\$ -	\$ -	\$ -
1132 ANTICIPO A PROVEEDORES POR ADQUISICIÓN DE BIENES INMU	\$ -	\$ -	\$ -	\$ -	\$ -
1133 ANTICIPO A PROVEEDORES POR ADQUISICIÓN DE BIENES INTAN	\$ -	\$ -	\$ -	\$ -	\$ -
1134 ANTICIPO A CONTRATISTAS POR OBRAS PÚBLICAS A CORTO PLA	\$ -	\$ -	\$ -	\$ -	\$ -
1139 OTROS DERECHOS A RECIBIR BIENES O SERVICIOS A CORTO PLA	\$ -	\$ -	\$ -	\$ -	\$ -

DIF SISTEMA PARA EL DESARROLLO INTEGRAL DE LA FAMILIA DEL MUNICIPIO DE TENAMAXTLÁN DIF
ESTADO ANALÍTICO DEL ACTIVO
DEL 1 DE ENERO AL 31 DE DICIEMBRE DE 2019

1140	INVENTARIOS	\$-	\$-	\$-	\$-	\$-	\$-
1141	INVENTARIO DE MERCANCIAS PARA VENTA	\$-	\$-	\$-	\$-	\$-	\$-
1142	INVENTARIO DE MERCANCIAS TERMINADAS	\$-	\$-	\$-	\$-	\$-	\$-
1143	INVENTARIO DE MERCANCIAS EN PROCESO DE ELABORACIÓN	\$-	\$-	\$-	\$-	\$-	\$-
1144	INVENTARIO DE MATERIAS PRIMAS, MATERIALES Y SUMINISTRO	\$-	\$-	\$-	\$-	\$-	\$-
1145	BIENES EN TRÁNSITO	\$-	\$-	\$-	\$-	\$-	\$-
1150	ALMACENES	\$-	\$-	\$-	\$-	\$-	\$-
1151	ALMACÉN DE MATERIALES Y SUMINISTROS DE CONSUMO	\$-	\$-	\$-	\$-	\$-	\$-
1160	ESTIMACION POR PÉRDIDA O DETERIORO DE ACTIVOS CIRCULA	\$-	\$-	\$-	\$-	\$-	\$-
1161	ESTIMACIONES PARA CUENTAS INCOBRABLES POR DERECHOS A	\$-	\$-	\$-	\$-	\$-	\$-
1162	ESTIMACION POR DETERIORO DE INVENTARIOS	\$-	\$-	\$-	\$-	\$-	\$-
1190	OTROS ACTIVOS CIRCULANTES	\$-	\$-	\$-	\$-	\$-	\$-
1191	VALORES EN GARANTÍA	\$-	\$-	\$-	\$-	\$-	\$-
1192	BIENES EN GARANTÍA (EXCLUYE DEPÓSITOS DE FONDOS)	\$-	\$-	\$-	\$-	\$-	\$-
1193	BIENES DERIVADOS DE EMBARGOS, DECOMISOS, ASEGURAMIE	\$-	\$-	\$-	\$-	\$-	\$-
1194	ADQUISICIÓN CON FONDOS DE TERCEROS	\$-	\$-	\$-	\$-	\$-	\$-
1200	ACTIVO NO CIRCULANTE	\$ 124,719	\$ 11,259	\$-	\$-	\$ 135,979	-\$ 11,259
1210	INVERSIONES FINANCIERAS A LARGO PLAZO	\$-	\$-	\$-	\$-	\$-	\$-
1211	INVERSIONES A LARGO PLAZO	\$-	\$-	\$-	\$-	\$-	\$-
1212	TÍTULOS Y VALORES A LARGO PLAZO	\$-	\$-	\$-	\$-	\$-	\$-
1213	FIDEICOMISOS, MANDATOS Y CONTRATOS ANALÓGOS	\$-	\$-	\$-	\$-	\$-	\$-
1214	PARTICIPACIONES Y APORTACIONES DE CAPITAL	\$-	\$-	\$-	\$-	\$-	\$-
1220	DERECHOS A RECIBIR EFECTIVO O EQUIVALENTES A LARGO PLA	\$-	\$-	\$-	\$-	\$-	\$-
1221	DOCUMENTOS POR COBRAR A LARGO PLAZO	\$-	\$-	\$-	\$-	\$-	\$-
1222	DEUDORES DIVERSOS A LARGO PLAZO	\$-	\$-	\$-	\$-	\$-	\$-
1223	INGRESOS POR RECUPERAR A LARGO PLAZO	\$-	\$-	\$-	\$-	\$-	\$-
1224	PRÉSTAMOS OTORGADOS A LARGO PLAZO	\$-	\$-	\$-	\$-	\$-	\$-

DIF SISTEMA PARA EL DESARROLLO INTEGRAL DE LA FAMILIA DEL MUNICIPIO DE TENAMAXTLÁN DIF
ESTADO ANALÍTICO DEL ACTIVO
DEL 1 DE ENERO AL 31 DE DICIEMBRE DE 2019

1229	OTROS DERECHOS A RECIBIR EFECTIVO O EQUIVALENTES A LAR\$ -	\$ -	\$ -	\$ -	\$ -	\$ -	\$ -
1230	BIENES INMUEBLES, INFRAESTRUCTURA Y CONSTRUCCIONES EN	\$ -	\$ -	\$ -	\$ -	\$ -	\$ -
1231	TERRENOS	\$ -	\$ -	\$ -	\$ -	\$ -	\$ -
1232	VIVIENDAS	\$ -	\$ -	\$ -	\$ -	\$ -	\$ -
1233	EDIFICIOS NO HABITACIONALES	\$ -	\$ -	\$ -	\$ -	\$ -	\$ -
1234	INFRAESTRUCTURA	\$ -	\$ -	\$ -	\$ -	\$ -	\$ -
1235	CONSTRUCCIONES EN PROCESO EN BIENES DE DOMINIO PÚBLICO	\$ -	\$ -	\$ -	\$ -	\$ -	\$ -
1236	CONSTRUCCIONES EN PROCESO EN BIENES PROPIOS	\$ -	\$ -	\$ -	\$ -	\$ -	\$ -
1239	OTROS BIENES INMUEBLES	\$ -	\$ -	\$ -	\$ -	\$ -	\$ -
1240	BIENES MUEBLES	\$ 124,719	\$ 6,747	\$ -	\$ -	\$ 131,466	-\$ 6,747
1241	MOBILIARIO Y EQUIPO DE ADMINISTRACIÓN	\$ 121,819	\$ 6,747	\$ -	\$ -	\$ 128,566	-\$ 6,747
1242	MOBILIARIO Y EQUIPO EDUCACIONAL Y RECREATIVO	\$ -	\$ -	\$ -	\$ -	\$ -	\$ -
1243	EQUIPO E INSTRUMENTAL MÉDICO Y DE LABORATORIO	\$ -	\$ -	\$ -	\$ -	\$ -	\$ -
1244	VEHÍCULOS Y EQUIPO DE TRANSPORTE	\$ -	\$ -	\$ -	\$ -	\$ -	\$ -
1245	EQUIPO DE DEFENSA Y SEGURIDAD	\$ 2,900	\$ -	\$ -	\$ -	\$ 2,900	\$ -
1246	MAQUINARIA, OTROS EQUIPOS Y HERRAMIENTAS	\$ -	\$ -	\$ -	\$ -	\$ -	\$ -
1247	COLECCIONES, OBRAS DE ARTE Y OBJETOS VALIOSOS	\$ -	\$ -	\$ -	\$ -	\$ -	\$ -
1248	ACTIVOS BIOLÓGICOS	\$ -	\$ -	\$ -	\$ -	\$ -	\$ -
1250	ACTIVOS INTANGIBLES	\$ -	\$ 4,512	\$ -	\$ -	\$ 4,512	-\$ 4,512
1251	SOFTWARE	\$ -	\$ 4,512	\$ -	\$ -	\$ 4,512	-\$ 4,512
1252	PATENTES, MARCAS Y DERECHOS	\$ -	\$ -	\$ -	\$ -	\$ -	\$ -
1253	CONCESIONES Y FRANQUICIAS	\$ -	\$ -	\$ -	\$ -	\$ -	\$ -
1254	LICENCIAS	\$ -	\$ -	\$ -	\$ -	\$ -	\$ -
1259	OTROS ACTIVOS INTANGIBLES	\$ -	\$ -	\$ -	\$ -	\$ -	\$ -
1260	DEPRECIACIÓN, DETERIORO Y AMORTIZACIÓN ACUMULADA DE	\$ -	\$ -	\$ -	\$ -	\$ -	\$ -
1261	DEPRECIACIÓN ACUMULADA DE BIENES INMUEBLES	\$ -	\$ -	\$ -	\$ -	\$ -	\$ -
1262	DEPRECIACIÓN ACUMULADA DE INFRAESTRUCTURA	\$ -	\$ -	\$ -	\$ -	\$ -	\$ -
1263	DEPRECIACIÓN ACUMULADA DE BIENES MUEBLES	\$ -	\$ -	\$ -	\$ -	\$ -	\$ -

DIF SISTEMA PARA EL DESARROLLO INTEGRAL DE LA FAMILIA DEL MUNICIPIO DE TENAMAXTLÁN DIF
ESTADO ANALÍTICO DEL ACTIVO
DEL 1 DE ENERO AL 31 DE DICIEMBRE DE 2019

1264	DETERIORO ACUMULADO DE ACTIVOS BIOLÓGICOS	\$-	\$-	\$-	\$-	\$-	\$-	\$-
1265	AMORTIZACIÓN ACUMULADA DE ACTIVOS INTANGIBLES	\$-	\$-	\$-	\$-	\$-	\$-	\$-
1270	ACTIVOS DIFERIDOS	\$-	\$-	\$-	\$-	\$-	\$-	\$-
1271	ESTUDIOS, FORMULACIÓN Y EVALUACIÓN DE PROYECTOS	\$-	\$-	\$-	\$-	\$-	\$-	\$-
1272	DERECHOS SOBRE BIENES EN RÉGIMEN DE ARRENDAMIENTO F	\$-	\$-	\$-	\$-	\$-	\$-	\$-
1273	GASTOS PAGADOS POR ADELANTADO A LARGO PLAZO	\$-	\$-	\$-	\$-	\$-	\$-	\$-
1274	ANTICIPOS A LARGO PLAZO	\$-	\$-	\$-	\$-	\$-	\$-	\$-
1275	BENEFICIOS AL RETIRO DE EMPLEADOS PAGADOS POR ADELAN	\$-	\$-	\$-	\$-	\$-	\$-	\$-
1279	OTROS ACTIVOS DIFERIDOS	\$-	\$-	\$-	\$-	\$-	\$-	\$-
1280	ESTIMACIÓN POR PÉRDIDA O DETERIORO DE ACTIVOS NO CIRC	\$-	\$-	\$-	\$-	\$-	\$-	\$-
1281	ESTIMACIONES POR PÉRDIDA DE CUENTAS INCOBRABLES DE DO	\$-	\$-	\$-	\$-	\$-	\$-	\$-
1282	ESTIMACIONES POR PÉRDIDA DE CUENTAS INCOBRABLES DE DE	\$-	\$-	\$-	\$-	\$-	\$-	\$-
1283	ESTIMACIONES POR PÉRDIDA DE CUENTAS INCOBRABLES DE ING	\$-	\$-	\$-	\$-	\$-	\$-	\$-
1284	ESTIMACIONES POR PÉRDIDA DE CUENTAS INCOBRABLES DE PR	\$-	\$-	\$-	\$-	\$-	\$-	\$-
1289	ESTIMACIONES POR PÉRDIDA DE OTRAS CUENTAS INCOBRABLES	\$-	\$-	\$-	\$-	\$-	\$-	\$-
1290	OTROS ACTIVOS NO CIRCULANTES	\$-	\$-	\$-	\$-	\$-	\$-	\$-
1291	BIENES EN CONCESIÓN	\$-	\$-	\$-	\$-	\$-	\$-	\$-
1292	BIENES EN ARRENDAMIENTO FINANCIERO	\$-	\$-	\$-	\$-	\$-	\$-	\$-
1293	BIENES EN COMODATO	\$-	\$-	\$-	\$-	\$-	\$-	\$-

C. María Asunción Barajas Arciniega

C. MARIA ASUNCION BARAJAS ARCINIEGA
PRESIDENTA DEL DIF MUNICIPAL



TENAMAXTLÁN

DIF

C. Martha Zital Rodríguez Estrella

C. MARTHA ZITAL RODRIGUEZ ESTRELLA
DIRECTORA DEL DIF MUNICIPAL

DIF SISTEMA PARA EL DESARROLLO INTEGRAL DE LA FAMILIA DEL MUNICIPIO DE TENAMAXTLÁN DIF
ESTADO ANALÍTICO DEL ACTIVO
DEL 1 DE ENERO AL 31 DE DICIEMBRE DE 2019

Bajo protesta de decir verdad declaramos que los Estados Financieros y sus Notas son razonablemente correctos y responsabilidad del emisor.

SELLO



TENAMAXTLÁN
DIF
2018 - 2021

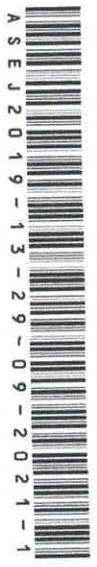

DIF SISTEMA PARA EL DESARROLLO INTEGRAL DE LA FAMILIA DEL MUNICIPIO DE TENAMAXTLÁN DIF
ESTADO DE ACTIVIDADES
DEL 1 DE ENERO AL 31 DE DICIEMBRE DE 2019

CUENTA	2019	2018
INGRESOS Y OTROS BENEFICIOS	\$30,140.20	\$30,140.20
4100 INGRESOS DE GESTIÓN	\$0.00	\$0.00
4110 IMPUESTOS	\$0.00	\$0.00
4111 IMPUESTOS SOBRE LOS INGRESOS	\$0.00	\$0.00
4112 IMPUESTOS SOBRE EL PATRIMONIO	\$0.00	\$0.00
4113 IMPUESTO SOBRE LA PRODUCCIÓN, EL CONSUMO Y LAS TRANSACCIONES	\$0.00	\$0.00
4114 IMPUESTOS AL COMERCIO EXTERIOR	\$0.00	\$0.00
4115 IMPUESTOS SOBRE NÓMINAS Y ASIMILABLES	\$0.00	\$0.00
4116 IMPUESTOS ECOLÓGICOS	\$0.00	\$0.00
4117 ACCESORIOS DE IMPUESTOS	\$0.00	\$0.00
4118 IMPUESTO NO COMPRENDIDOS EN LA LEY DE INGRESOS VIGENTES, CAUSADOS EN EJERCICIOS FISCALES ANTERIORES PENDIENTES DE LIQU	\$0.00	\$0.00
4119 OTROS IMPUESTOS	\$0.00	\$0.00
4120 CUOTAS Y APORTACIONES DE SEGURIDAD SOCIAL	\$0.00	\$0.00
4121 APORTACIONES PARA FONDOS DE VIVIENDA	\$0.00	\$0.00
4122 CUOTAS PARA LA SEGURIDAD SOCIAL	\$0.00	\$0.00
4123 CUOTAS DE AHORRO PARA EL RETIRO	\$0.00	\$0.00
4124 ACCESORIOS DE CUOTAS Y APORTACIONES PARA LA SEGURIDAD SOCIAL	\$0.00	\$0.00
4129 OTRAS CUOTAS Y APORTACIONES PARA LA SEGURIDAD SOCIAL	\$0.00	\$0.00
4130 CONTRIBUCIONES DE MEJORAS	\$0.00	\$0.00
4131 CONTRIBUCIÓN DE MEJORAS POR OBRAS PÚBLICAS	\$0.00	\$0.00
4132 CONTRIBUCIONES DE MEJORAS NO COMPRENDIDOS EN LA LEY DE INGRESOS VIGENTES, CAUSADOS EN EJERCICIOS FISCALES ANTERIORES	\$0.00	\$0.00
4140 DERECHOS	\$0.00	\$0.00
4141 DERECHOS POR EL USO, GOCE, APROVECHAMIENTO O EXPLOTACIÓN DE BIENES DE DOMINIO PÚBLICO	\$0.00	\$0.00
4142 DERECHOS A LOS HIDROCARBUROS (Derogada)	\$0.00	\$0.00
4143 DERECHOS POR PRESTACIÓN DE SERVICIOS	\$0.00	\$0.00
4144 ACCESORIOS DE DERECHO	\$0.00	\$0.00
4145 DERECHOS NO COMPRENDIDOS EN LA LEY DE INGRESOS VIGENTES, CAUSADOS EN EJERCICIOS FISCALES ANTERIORES PENDIENTES DE LIQ	\$0.00	\$0.00
4149 OTROS DERECHOS	\$0.00	\$0.00
4150 PRODUCTOS	\$0.00	\$0.00
4151 PRODUCTOS	\$0.00	\$0.00
4152 ENAJENACIÓN DE BIENES MUEBLES NO SUJETOS A SER INVENTARIADOS (Derogada)	\$0.00	\$0.00
4153 ACCESORIOS DE PRODUCTOS (Derogada)	\$0.00	\$0.00
4154 PRODUCTOS NO COMPRENDIDOS EN LA LEY DE INGRESOS VIGENTE, CAUSADOS EN EJERCICIOS FISCALES ANTERIORES PENDIENTES DE LIQ	\$0.00	\$0.00
4159 OTROS PRODUCTOS QUE GENERAN INGRESOS CORRIENTES (Derogada)	\$0.00	\$0.00
4160 APROVECHAMIENTOS	\$30,140.20	\$30,140.20
4161 INCENTIVOS DERIVADOS DE LA COLABORACIÓN FISCAL (Derogada)	\$0.00	\$0.00
4162 MULTAS	\$0.00	\$0.00
4163 INDENIZACIONES	\$0.00	\$0.00
4164 REINTEGROS	\$0.00	\$0.00
4165 APROVECHAMIENTOS PROVENIENTES DE OBRAS PÚBLICAS	\$0.00	\$0.00
4166 APROVECHAMIENTOS NO COMPRENDIDOS EN LA LEY DE INGRESOS VIGENTES, CAUSADOS EN EJERCICIOS FISCALES ANTERIORES PENDIENT	\$0.00	\$0.00
4167 APROVECHAMIENTOS POR APORTACIONES Y COOPERACIONES (Derogada)	\$0.00	\$0.00
4168 ACCESORIOS DE APROVECHAMIENTO	\$0.00	\$0.00
4169 OTROS APROVECHAMIENTOS	\$123,000.63	\$22,140.20
4170 INGRESOS POR VENTAS DE BIENES Y PRESTACIÓN DE SERVICIOS	\$0.00	\$0.00
4171 INGRESOS POR VENTA DE BIENES Y PRESTACIÓN DE SERVICIOS DE INSTITUCIONES PÚBLICAS DE SEGURIDAD SOCIAL	\$0.00	\$0.00
4172 INGRESOS POR VENTA DE BIENES Y PRESTACIÓN DE SERVICIOS DE EMPRESAS PRODUCTIVAS DEL ESTADO	\$0.00	\$0.00
4173 INGRESOS POR VENTA DE BIENES Y PRESTACIÓN DE SERVICIOS DE ENTIDADES PARAESTATALES Y FIDEICOMISOS NO EMPRESARIALES Y NO	\$0.00	\$0.00
4174 INGRESOS POR VENTA DE BIENES Y PRESTACIÓN DE SERVICIOS DE ENTIDADES PARAESTATALES EMPRESARIALES NO FINANCIERAS CON PA	\$0.00	\$0.00
4175 INGRESOS POR VENTA DE BIENES Y PRESTACIÓN DE SERVICIOS DE ENTIDADES PARAESTATALES EMPRESARIALES FINANCIERAS MONETARI	\$0.00	\$0.00
4176 INGRESOS POR VENTA DE BIENES Y PRESTACIÓN DE SERVICIOS DE ENTIDADES PARAESTATALES EMPRESARIALES FINANCIERAS NO MONET	\$0.00	\$0.00
4177 INGRESOS POR VENTA DE BIENES Y PRESTACIÓN DE SERVICIOS DE FIDEICOMISOS FINANCIERAS PÚBLICAS CON PARTICIPACIÓN ESTATAL M	\$0.00	\$0.00
4178 INGRESOS POR VENTA DE BIENES Y PRESTACIÓN DE SERVICIOS DE LOS PODERES LEGISLATIVO Y JUDICIAL, Y DE LOS ÓRGANOS AUTÓNOMO	\$0.00	\$0.00
4190 INGRESOS NO COMPRENDIDOS EN LAS FRACCIONES DE LA LEY DE INGRESOS CAUSADOS EN EJERCICIOS FISCALES ANTERIORES PENDIENT	\$0.00	\$0.00
4191 IMPUESTOS NO COMPRENDIDOS EN LAS FRACC. DE LA LEY DE ING. CAUSADOS EN EJER. FISCALES ANT. PEND. DE LIQUID. O PAGO (Derogada)	\$0.00	\$0.00
4192 CONTRIBUCIONES DE MEJORAS, DERECHOS, PRODUCTOS Y APROVECHAMIENTOS NO COMPRENDIDOS EN LAS	\$0.00	\$0.00
FRACC. DE LEY DE ING. CAUSAD. EN EJER. FISCALES ANT. PEND. DE LIQUID. O PAGO (Derogada)		
4200 PARTICIPACIONES, APORTACIONES, CONVENIOS, INCENTIVOS DERIVADOS DE LA COLABORACIÓN FISCAL, FONDOS DISTINTOS DE APORTA	\$2,768,361.36	\$2,768,361.36
4210 PARTICIPACIONES, APORTACIONES, CONVENIOS, INCENTIVOS DERIVADOS DE LA COLABORACIÓN FISCAL Y FONDOS DISTINTOS DE APORTA	\$455,744.62	\$738,592.40
4211 PARTICIPACIONES	\$0.00	\$0.00
4212 APORTACIONES	\$0.00	\$0.00
4214 INCENTIVOS DERIVADOS DE LA COLABORACIÓN FISCAL	\$455,744.62	\$738,592.40
4215 FONDOS DISTINTOS DE APORTACIONES	\$0.00	\$0.00
4220 TRANSFERENCIAS, ASIGNACIONES, SUBSIDIOS Y SUBVENCIONES, Y PARTICIPACIONES Y JUBILACIONES	\$2,376,035.30	\$2,029,768.96
4221 TRANSFERENCIAS Y ASIGNACIONES	\$2,376,035.30	\$2,029,768.96

DIF SISTEMA PARA EL DESARROLLO INTEGRAL DE LA FAMILIA DEL MUNICIPIO DE TENAMAXTLÁN DIF

ESTADO DE ACTIVIDADES DEL 1 DE ENERO AL 31 DE DICIEMBRE DE 2019

CUENTA	2019	2018
4222 TRANSFERENCIAS DEL SECTOR PÚBLICO (Derogada)	\$0.00	\$0.00
4223 SUBSIDIOS Y SUBVENCIONES	\$0.00	\$0.00
4224 AYUDAS SOCIALES (Derogada)	\$0.00	\$0.00
4225 PENSIONES Y JUBILACIONES	\$0.00	\$0.00
4226 TRANSFERENCIAS DEL EXTERIOR (Derogada)	\$0.00	\$0.00
4227 TRANSFERENCIAS DEL FONDO MEXICANO DEL PETRÓLEO PARA LA ESTABILIZACIÓN Y EL DESARROLLO	\$0.00	\$0.00
4300 OTROS INGRESOS Y BENEFICIOS	\$3.42	\$0.00
4310 INGRESOS FINANCIEROS	\$0.00	\$0.00
4311 INTERESES GANADOS DE TÍTULOS, VALORES Y DEMÁS INSTITUCIONES FINANCIERAS	\$0.00	\$0.00
4319 OTROS INGRESOS FINANCIEROS	\$0.00	\$0.00
4320 INCREMENTO POR VARIACIÓN DE INVENTARIOS	\$0.00	\$0.00
4321 INCREMENTO POR VARIACIÓN DE INVENTARIOS DE MERCANCIAS PARA VENTA	\$0.00	\$0.00
4322 INCREMENTO POR VARIACIÓN DE INVENTARIOS DE MERCANCIAS TERMINADAS	\$0.00	\$0.00
4323 INCREMENTO POR VARIACIÓN DE INVENTARIOS DE MERCANCIAS EN PROCESO DE ELABORACIÓN	\$0.00	\$0.00
4324 INCREMENTO POR VARIACIÓN DE INVENTARIOS DE MATERIAS PRIMAS, MATERIALES Y SUMINISTROS PARA PRODUCCIÓN	\$0.00	\$0.00
4325 INCREMENTO POR VARIACIÓN DE ALMACÉN DE MERCANCIAS PRIMAS, MATERIALES Y SUMINISTROS DE CONSUMO	\$0.00	\$0.00
4330 DISMINUCIÓN DEL EXCESO DE ESTIMACIONES POR PÉRDIDA O DETERIORO U OBSOLESCENCIA	\$0.00	\$0.00
4331 DISMINUCIÓN DEL EXCESO DE ESTIMACIONES POR PÉRDIDA O DETERIORO U OBSOLESCENCIA	\$0.00	\$0.00
4340 DISMINUCIÓN DEL EXCESO DE PROVISIONES	\$0.00	\$0.00
4341 DISMINUCIÓN DEL EXCESO DE PROVISIONES	\$0.00	\$0.00
4390 OTROS INGRESOS Y BENEFICIOS VARIOS	\$3.42	\$0.00
4391 OTROS INGRESOS DE EJERCICIOS ANTERIORES (Derogada)	\$0.00	\$0.00
4392 BONIFICACIONES Y DESCUENTOS OBTENIDOS	\$0.00	\$0.00
4393 DIFERENCIAS POR TIPO DE CAMBIO A FAVOR	\$0.00	\$0.00
4394 DIFERENCIAS DE COTIZACIONES A FAVOR EN VALORES NEGOCIABLES	\$0.00	\$0.00
4395 RESULTADO POR POSICIÓN MONETARIA	\$0.00	\$0.00
4396 UTILIDADES POR PARTICIPACIÓN PATRIMONIAL	\$0.00	\$0.00
4397 DIFERENCIAS POR REESTRUCTURACIÓN DE DEUDA PÚBLICA A FAVOR	\$0.00	\$0.00
4399 OTROS INGRESOS Y BENEFICIOS VARIOS	\$3.42	\$0.00
TOTAL DE INGRESOS Y OTROS BENEFICIOS	\$2,954,780.55	\$2,798,504.98
5100 GASTOS DE FUNCIONAMIENTO	\$1,973,347.63	\$1,842,381.91
5110 GASTOS PERSONALES	\$1,489,419.64	\$1,353,240.38
5111 REMUNERACIONES AL PERSONAL DE CARÁCTER PERMANENTE	\$292,777.71	\$313,648.35
5112 REMUNERACIONES AL PERSONAL DE CARÁCTER TRANSITORIO	\$1,016,838.00	\$879,403.80
5113 REMUNERACIONES ADICIONALES Y ESPECIALES	\$158,933.29	\$135,403.35
5114 SEGURIDAD SOCIAL	\$0.00	\$0.00
5115 OTRAS PRESTACIONES SOCIALES Y ECONÓMICAS	\$0.00	\$45,655.52
5116 PAGO DE ESTÍMULOS A SERVIDORES PÚBLICOS	\$0.00	\$0.00
5120 MATERIALES Y SUMINISTROS	\$267,395.75	\$221,833.29
5121 MATERIALES DE ADMINISTRACIÓN, EMISIÓN DE DOCUMENTOS Y ARTÍCULOS OFICIALES	\$43,865.97	\$63,030.60
5122 ALIMENTOS Y UTENSILIOS	\$35,374.20	\$3,450.87
5123 MATERIAS PRIMAS Y MATERIALES DE PRODUCCIÓN Y COMERCIALIZACIÓN	\$0.00	\$0.00
5124 MATERIALES Y ARTÍCULOS DE CONSTRUCCIÓN Y DE REPARACIÓN	\$4,589.79	\$9,168.09
5125 PRODUCTOS QUÍMICOS, FARMACÉUTICOS Y DE LABORATORIO	\$10,764.51	\$1,361.82
5126 COMBUSTIBLES, LUBRICANTES Y ADITIVOS	\$137,346.16	\$144,072.91
5127 VESTUARIO, BLANCOS, PRENDAS DE PROTECCIÓN Y ARTÍCULOS DEPORTIVOS	\$1,508.00	\$0.00
5128 MATERIALES Y SUMINISTROS PARA SEGURIDAD	\$0.00	\$0.00
5129 HERRAMIENTAS, REPARACIONES Y ACCESORIOS MENORES	\$33,947.12	\$749.00
5130 SERVICIOS GENERALES	\$267,308.24	\$267,308.24
5131 SERVICIOS BÁSICOS	\$68,626.85	\$38,547.13
5132 SERVICIOS DE ARRENDAMIENTO	\$0.00	\$0.00
5133 SERVICIOS PROFESIONALES, CIENTÍFICOS, TÉCNICOS Y OTROS SERVICIOS	\$2,670.78	\$0.00
5134 SERVICIOS FINANCIEROS, BANCARIOS Y COMERCIALES	\$34,540.27	\$31,044.94
5135 SERVICIOS DE INSTALACIÓN, REPARACIÓN, MANTENIMIENTO Y CONSERVACIÓN	\$8,753.22	\$34,274.11
5136 SERVICIOS DE COMUNICACIÓN SOCIAL Y PUBLICIDAD	\$0.00	\$0.00
5137 SERVICIOS DE TRASLADO Y VIÁTICOS	\$20,777.65	\$19,812.79
5138 SERVICIOS OFICIALES	\$62,622.47	\$138,189.27
5139 OTROS SERVICIOS GENERALES	\$18,541.00	\$5,440.00
5200 TRANSFERENCIAS, ASIGNACIONES, SUBSIDIOS Y OTRAS AYUDAS	\$918,088.43	\$1,028,802.87
5210 TRANSFERENCIAS INTERNAS AL SECTOR PÚBLICO	\$0.00	\$0.00
5211 ASIGNACIONES AL SECTOR PÚBLICO	\$0.00	\$0.00
5212 TRANSFERENCIAS AL RESTO DEL SECTOR PÚBLICO	\$0.00	\$0.00

DIF SISTEMA PARA EL DESARROLLO INTEGRAL DE LA FAMILIA DEL MUNICIPIO DE TENAMAXTLÁN DIF

**ESTADO DE ACTIVIDADES
DEL 1 DE ENERO AL 31 DE DICIEMBRE DE 2019**

CUENTA	2019	2018
5221 TRANSFERENCIAS A ENTIDADES PARAESTATALES	\$0.00	\$0.00
5222 TRANSFERENCIAS A ENTIDADES FEDERATIVAS Y MUNICIPIOS	\$0.00	\$0.00
5230 SUBSIDIOS	\$0.00	\$0.00
5232 SUBVENCIONES	\$0.00	\$0.00
5240 AYUDAS SOCIALES	\$911,488.43	\$1,018,902.87
5241 AYUDAS SOCIALES A PERSONAS	\$911,488.43	\$786,191.95
5242 BECAS	\$0.00	\$0.00
5243 AYUDAS SOCIALES A INSTITUCIONES	\$0.00	\$0.00
5244 AYUDAS SOCIALES POR DESASTRES NATURALES Y OTROS SINIESTROS	\$232,710.92	\$0.00
5250 PENSIONES Y JUBILACIONES	\$6,600.00	\$9,900.00
5251 PENSIONES	\$5,600.00	\$9,900.00
5252 JUBILACIONES	\$1,100.00	\$0.00
5260 TRANSFERENCIAS A FIDELCOMISOS, MANDATOS Y CONTRATOS ANALOGOS AL GOBIERNO	\$0.00	\$0.00
5261 TRANSFERENCIAS A FIDELCOMISOS, MANDATOS Y CONTRATOS ANALOGOS AL GOBIERNO	\$0.00	\$0.00
5262 TRANSFERENCIAS A FIDELCOMISOS, MANDATOS Y CONTRATOS ANALOGOS A ENTIDADES PARAESTATALES	\$0.00	\$0.00
5270 TRANSFERENCIAS A LA SEGURIDAD SOCIAL	\$0.00	\$0.00
5271 TRANSFERENCIAS POR OBLIGACIONES DE LEY	\$0.00	\$0.00
5280 DONATIVOS	\$0.00	\$0.00
5281 DONATIVOS A INSTITUCIONES SIN FINES DE LUCRO	\$0.00	\$0.00
5282 DONATIVOS A ENTIDADES FEDERATIVAS Y MUNICIPIOS	\$0.00	\$0.00
5283 DONATIVOS A FIDELCOMISOS, MANDATOS Y CONTRATOS ANALOGOS PRIVADOS	\$0.00	\$0.00
5284 DONATIVOS A FIDELCOMISOS, MANDATOS Y CONTRATOS ANALOGOS ESTATALES	\$0.00	\$0.00
5285 DONATIVOS INTERNACIONAL	\$0.00	\$0.00
5290 TRANSFERENCIAS AL EXTERIOR	\$0.00	\$0.00
5291 TRANSFERENCIAS AL EXTERIOR A GOBIERNOS EXTRANJEROS Y ORGANISMOS INTERNACIONALES	\$0.00	\$0.00
5292 TRANSFERENCIAS AL SECTOR PRIVADO EXTERNO	\$0.00	\$0.00
5300 PARTICIPACIONES Y APORTACIONES	\$0.00	\$0.00
5310 PARTICIPACIONES	\$0.00	\$0.00
5311 PARTICIPACIONES DE LA FEDERACION A ENTIDADES FEDERATIVAS Y MUNICIPIOS	\$0.00	\$0.00
5312 PARTICIPACIONES DE LAS ENTIDADES FEDERATIVAS A LOS MUNICIPIOS	\$0.00	\$0.00
5320 APORTACIONES	\$0.00	\$0.00
5321 APORTACIONES DE LA FEDERACION A ENTIDADES FEDERATIVAS Y MUNICIPIOS	\$0.00	\$0.00
5322 APORTACIONES DE LAS ENTIDADES FEDERATIVAS A LOS MUNICIPIOS	\$0.00	\$0.00
5330 CONVENIOS	\$0.00	\$0.00
5331 CONVENIOS DE REASIGNACION	\$0.00	\$0.00
5332 CONVENIOS DE DESCENTRALIZACION Y OTROS	\$0.00	\$0.00
5400 INTERESES, COMISIONES Y OTROS GASTOS DE LA DEUDA PUBLICA	\$0.00	\$0.00
5410 INTERESES DE LA DEUDA PUBLICA	\$0.00	\$0.00
5411 INTERESES DE LA DEUDA PUBLICA INTERNA	\$0.00	\$0.00
5412 INTERESES DE LA DEUDA PUBLICA EXTERNA	\$0.00	\$0.00
5420 COMISIONES DE LA DEUDA PUBLICA	\$0.00	\$0.00
5421 COMISIONES DE LA DEUDA PUBLICA INTERNA	\$0.00	\$0.00
5422 COMISIONES DE LA DEUDA PUBLICA EXTERNA	\$0.00	\$0.00
5430 GASTOS DE LA DEUDA PUBLICA	\$0.00	\$0.00
5431 GASTOS DE LA DEUDA PUBLICA INTERNA	\$0.00	\$0.00
5432 GASTOS DE LA DEUDA PUBLICA EXTERNA	\$0.00	\$0.00
5440 COSTO POR COBERTURAS	\$0.00	\$0.00
5441 COSTO POR COBERTURAS	\$0.00	\$0.00
6450 APOYOS FINANCIEROS	\$0.00	\$0.00
6461 APOYOS FINANCIEROS A INTERMEDIARIOS	\$0.00	\$0.00
6462 APOYOS FINANCIEROS A AHORRADORES Y DEUDORES DEL SISTEMA FINANCIERO NACIONAL	\$0.00	\$0.00
5500 OTROS GASTOS Y PERDIDAS EXTRAORDINARIAS	\$0.00	\$0.00
5510 ESTIMACIONES, DEPRECIACIONES, DETERIOROS, OBSOLESCENCIA Y AMORTIZACIONES	\$0.00	\$0.00
5511 ESTIMACIONES POR PERDIDA O DETERIORO DE ACTIVOS CIRCULANTES	\$0.00	\$0.00
5512 ESTIMACIONES POR PERDIDA O DETERIORO DE ACTIVO NO CIRCULANTE	\$0.00	\$0.00
5513 DEPRECIACION DE BIENES INMUEBLES	\$0.00	\$0.00
5514 DEPRECIACION DE INFRAESTRUCTURA	\$0.00	\$0.00

DIF SISTEMA PARA EL DESARROLLO INTEGRAL DE LA FAMILIA DEL MUNICIPIO DE TENAMAXTLÁN DIF

ESTADO DE ACTIVIDADES DEL 1 DE ENERO AL 31 DE DICIEMBRE DE 2019

CUENTA	2019	2018
5515 DEPRECIACIÓN DE BIENES MUEBLES	\$0.00	\$0.00
5516 DETERIORO DE LOS ACTIVOS BIOLÓGICOS	\$0.00	\$0.00
5517 AMORTIZACIÓN DE ACTIVOS INTANGIBLES	\$0.00	\$0.00
5518 DISMINUCIÓN DE BIENES POR PÉRDIDA, OBSOLESCENCIA Y DETERIORO	\$0.00	\$0.00
PROVISIONES	\$0.00	\$0.00
5521 PROVISIONES DE PASIVOS A CORTO PLAZO	\$0.00	\$0.00
5522 PROVISIONES DE PASIVOS A LARGO PLAZO	\$0.00	\$0.00
DISMINUCIÓN DE INVENTARIOS	\$0.00	\$0.00
5530 DISMINUCIÓN DE INVENTARIOS DE MERCANCIAS PARA VENTA	\$0.00	\$0.00
5531 DISMINUCIÓN DE INVENTARIOS DE MERCANCIAS TERMINADAS	\$0.00	\$0.00
5532 DISMINUCIÓN DE INVENTARIOS DE MERCANCIAS EN PROCESO DE ELABORACIÓN	\$0.00	\$0.00
5533 DISMINUCIÓN DE INVENTARIOS DE MATERIAS PRIMAS, MATERIALES Y SUMINISTROS PARA PRODUCCIÓN	\$0.00	\$0.00
5534 DISMINUCIÓN DE INVENTARIOS DE MATERIAS PRIMAS, MATERIALES Y SUMINISTROS DE CONSUMO	\$0.00	\$0.00
5535 DISMINUCIÓN DE ALMACÉN DE MATERIALES Y SUMINISTROS DE CONSUMO	\$0.00	\$0.00
5540 AUMENTO POR INSUFICIENCIA DE ESTIMACIONES POR PÉRDIDA O DETERIORO U OBSOLESCENCIA	\$0.00	\$0.00
5541 AUMENTO POR INSUFICIENCIA DE ESTIMACIONES POR PÉRDIDA O DETERIORO U OBSOLESCENCIA	\$0.00	\$0.00
5550 AUMENTO POR INSUFICIENCIA DE PROVISIONES	\$0.00	\$0.00
5551 AUMENTO POR INSUFICIENCIA DE PROVISIONES	\$0.00	\$0.00
5590 OTROS GASTOS	\$0.00	\$0.00
5591 GASTOS DE EJERCICIOS ANTERIORES	\$0.00	\$0.00
5592 PÉRDIDAS POR RESPONSABILIDADES	\$0.00	\$0.00
5593 BONIFICACIONES Y DESCUENTOS OTORGADOS	\$0.00	\$0.00
5594 DIFERENCIAS POR TIPO DE CAMBIO NEGATIVAS	\$0.00	\$0.00
5595 DIFERENCIAS DE COTIZACIONES NEGATIVAS EN VALORES NEGOCIABLES	\$0.00	\$0.00
5596 RESULTADO POR POSICIÓN MONETARIA	\$0.00	\$0.00
5597 PÉRDIDAS POR PARTICIPACIÓN PATRIMONIAL	\$0.00	\$0.00
5598 DIFERENCIAS POR REESTRUCTURACIÓN DE DEUDA PÚBLICA NEGATIVAS	\$0.00	\$0.00
5599 OTROS GASTOS VARIOS	\$0.00	\$0.00
5600 INVERSIÓN PÚBLICA	\$0.00	\$0.00
5610 INVERSIÓN PÚBLICA NO CAPITALIZABLE	\$0.00	\$0.00
5611 CONSTRUCCIÓN EN BIENES NO CAPITALIZABLES	\$0.00	\$0.00
TOTAL DE GASTOS Y OTRAS PÉRDIDAS	\$2,891,436.06	\$2,871,184.78
CUENTAS DE CIERRE CONTABLE	\$0.00	\$0.00
6100 RESUMEN DE INGRESOS Y GASTOS	\$0.00	\$0.00
6200 AHORRO DE LA GESTIÓN	\$0.00	\$0.00
6300 DESAHORRO DE LA GESTIÓN	\$0.00	\$0.00
RESULTADO DEL EJERCICIO (AHORRO/DESAHORRO)	\$63,344.49	-\$72,679.80



DIRECTORA DEL DIF MUNICIPAL
 C. MARTHA ZITLI ALFARO RODRIGUEZ ESTRELLA

PRESIDENTA DEL DIF MUNICIPAL
 C. MARIA ASUNCION BARAJAS ARGINIEGA

Bajo protesta de decir verdad declaramos que los Estados Financieros y sus Notas son razonablemente correctos y responsabilidad del emisor.



**ESTADO ANALITICO DE INGRESOS
DEL 1 DE ENERO AL 31 DE DICIEMBRE DE 2019**

Ingresos por Venta de Bienes y Prestación de Servicios de Fideicomiso	\$ -??	\$ -??	\$ -??	\$ -??	\$ -??	\$ -??	\$ -??	\$ -??
Ingresos por Venta de Bienes y Prestación de Servicios de los Pod	\$ 25,900.00	\$ -??	\$ 25,900.00	\$ -??	\$ -??	\$ -??	\$ -??	\$ -25,900.00
Otros Ingresos	\$ -??	\$ -??	\$ -??	\$ -??	\$ -??	\$ -??	\$ -??	\$ -??
VIII PARTICIPACIONES, APORTACIONES, CONVENIOS, INCENTIVOS	\$ 638,000.00	\$ -??	\$ 638,000.00	\$ 455,744.62	\$ 455,744.62	\$ 455,744.62	\$ -??	-\$ 182,255.38
Participaciones	\$ -??	\$ -??	\$ -??	\$ -??	\$ -??	\$ -??	\$ -??	\$ -??
Aportaciones	\$ -??	\$ -??	\$ -??	\$ -??	\$ -??	\$ -??	\$ -??	\$ -??
Convenios	\$ 638,000.00	\$ -??	\$ 638,000.00	\$ 455,744.62	\$ 455,744.62	\$ 455,744.62	\$ -??	-\$ 182,255.38
Incentivos Derivados de la Colaboración Fiscal	\$ -??	\$ -??	\$ -??	\$ -??	\$ -??	\$ -??	\$ -??	\$ -??
Fondos Distintos de Aportaciones	\$ -??	\$ -??	\$ -??	\$ -??	\$ -??	\$ -??	\$ -??	\$ -??
IX TRANSFERENCIAS, ASIGNACIONES, SUBSIDIOS Y SUBVEN	\$ 2,245,500.00	\$ -??	\$ 2,245,500.00	\$ 2,376,035.30	\$ 2,376,035.30	\$ 2,376,035.30	\$ -??	\$ 130,535.30
Transferencias y Asignaciones	\$ 2,245,500.00	\$ -??	\$ 2,245,500.00	\$ 2,376,035.30	\$ 2,376,035.30	\$ 2,376,035.30	\$ -??	\$ 130,535.30
Transferencias al Resto del Sector Público (Derogado)	\$ -??	\$ -??	\$ -??	\$ -??	\$ -??	\$ -??	\$ -??	\$ -??
Subsidios y Subvenciones	\$ -??	\$ -??	\$ -??	\$ -??	\$ -??	\$ -??	\$ -??	\$ -??
Ayudas Sociales (Derogado)	\$ -??	\$ -??	\$ -??	\$ -??	\$ -??	\$ -??	\$ -??	\$ -??
Pensiones y Jubilaciones	\$ -??	\$ -??	\$ -??	\$ -??	\$ -??	\$ -??	\$ -??	\$ -??
Transferencias a Fideicomisos, Mandatos y Análogos (Derogado)	\$ -??	\$ -??	\$ -??	\$ -??	\$ -??	\$ -??	\$ -??	\$ -??
Transferencias del Fondo Mexicano del Petróleo para la Estabiliza	\$ -??	\$ -??	\$ -??	\$ -??	\$ -??	\$ -??	\$ -??	\$ -??
X INGRESOS DERIVADOS DE FINANCIAMIENTO	\$ -??	\$ -??	\$ -??	\$ 0.63	\$ 0.63	\$ 0.63	\$ -??	\$ 0.63
Edundamiento Interno	\$ -??	\$ -??	\$ -??	\$ -??	\$ -??	\$ -??	\$ -??	\$ -??
Edundamiento Externo	\$ -??	\$ -??	\$ -??	\$ -??	\$ -??	\$ -??	\$ -??	\$ -??
Financiamiento Interno	\$ -??	\$ -??	\$ -??	\$ 0.63	\$ 0.63	\$ 0.63	\$ -??	\$ 0.63
TOTAL	\$ 2,943,300.00	\$ -	\$ 2,943,300.00	\$ 2,954,781.18	\$ 2,954,781.18	\$ 2,954,781.18	Ingresos Excedentes \$ 11,481.18	

Bajo protesta de decir verdad declaramos que los Estados Financieros y sus Notas son razonablemente correctos y responsabilidad del emisor.

C. MARIA ASUNCION BARAJAS ARCINIEGA
PRESIDENTA DEL DIF MUNICIPAL

C. MARTHA ZITALI RODRIGUEZ ESTRILLA
DIRECTORA DEL DIF MUNICIPAL

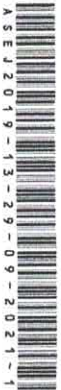

DIF
2018 - 2021

DIF SISTEMA PARA EL DESARROLLO INTEGRAL DE LA FAMILIA DEL MUNICIPIO DE TENAMAXTLAN DIF
ESTADO ANALITICO DEL EJERCICIO DEL PRESUPUESTO DE EGRESOS CLASIFICACION POR OBJETO DEL GASTO
(CAPITULO Y CONCEPTO)
DEL 1 DE ENERO AL 31 DE DICIEMBRE DE 2019

CONCEPTO	1	2	3= (1+2)	4	5	6= (3+4)
	APROBADO	AMPLIACIONES / REDUCCIONES	MODIFICADO			
EGRESOS						
SERVICIOS PERSONALES	\$ 965,859.00	\$ -	\$ 965,859.00	\$ 1,489,419.64	\$ 1,489,419.64	\$ 523,560.64
Remuneraciones al Personal de Carácter Permanente	\$ 285,240.00	\$ -	\$ 285,240.00	\$ 313,648.35	\$ 313,648.35	\$ 28,408.35
Remuneraciones al Personal de Carácter Transitorio	\$ 533,600.00	\$ -	\$ 533,600.00	\$ 1,016,838.00	\$ 1,016,838.00	\$ 483,238.00
Remuneraciones Adicionales Especiales	\$ 119,019.00	\$ -	\$ 119,019.00	\$ 156,892.29	\$ 156,892.29	\$ 37,873.29
Seguridad Social	\$ -	\$ -	\$ -	\$ -	\$ -	\$ -
Otras Prestaciones Sociales y Económicas	\$ -	\$ -	\$ -	\$ -	\$ -	\$ -
Previsiones	\$ 28,000.00	\$ -	\$ 28,000.00	\$ -	\$ -	\$ 28,000.00
Pago de Estímulos a Servidores Públicos	\$ -	\$ -	\$ -	\$ 2,041.00	\$ 2,041.00	\$ 2,041.00
MATERIALES Y SUMINISTROS	\$ 371,050.00	\$ -	\$ 371,050.00	\$ 267,395.75	\$ 267,395.75	\$ 103,654.25
Materiales de Administración, Emisión de documentos y Artículos	\$ 55,000.00	\$ -	\$ 55,000.00	\$ 43,865.97	\$ 43,865.97	\$ 11,134.03
Oficiales	\$ -	\$ -	\$ -	\$ -	\$ -	\$ -
Alimentos y Utensilios	\$ 4,400.00	\$ -	\$ 4,400.00	\$ 35,374.20	\$ 35,374.20	\$ 30,974.20
Materias Primas y Materiales de Producción y Comercialización	\$ -	\$ -	\$ -	\$ -	\$ -	\$ -
Materiales y Artículos de Construcción y de Reparación	\$ 20,550.00	\$ -	\$ 20,550.00	\$ 4,589.79	\$ 4,589.79	\$ 15,960.21
Productos Químicos, Farmacéuticos y de Laboratorio	\$ 65,900.00	\$ -	\$ 65,900.00	\$ 10,764.51	\$ 10,764.51	\$ 55,135.49
Combustibles, Lubrificantes y Aditivos	\$ 180,000.00	\$ -	\$ 180,000.00	\$ 137,346.16	\$ 137,346.16	\$ 42,653.84
Vestuario, Blancos, Prendas de Protección y Artículos Deportivos	\$ 8,100.00	\$ -	\$ 8,100.00	\$ 1,508.00	\$ 1,508.00	\$ 6,592.00
Materiales y Suministros de Seguridad	\$ -	\$ -	\$ -	\$ -	\$ -	\$ -
Herramientas, Refacciones y Accesorios Menores	\$ 37,100.00	\$ -	\$ 37,100.00	\$ 33,947.12	\$ 33,947.12	\$ 3,152.88
SERVICIOS GENERALES	\$ 550,000.00	\$ -	\$ 550,000.00	\$ 216,532.24	\$ 216,532.24	\$ 333,467.76
Servicios Básicos	\$ 71,400.00	\$ -	\$ 71,400.00	\$ 68,626.85	\$ 68,626.85	\$ 2,773.15
Servicios de Arrendamiento	\$ -	\$ -	\$ -	\$ -	\$ -	\$ -
Servicios Profesionales, Científicos, Técnicos y Otros Servicios	\$ 12,200.00	\$ -	\$ 12,200.00	\$ 2,670.78	\$ 2,670.78	\$ 9,529.22
Servicios Financieros, Bancarios y Comerciales	\$ 63,400.00	\$ -	\$ 63,400.00	\$ 34,540.27	\$ 34,540.27	\$ 28,859.73
Servicios de Instalación, Reparación, Mantenimiento y Conservación	\$ 22,700.00	\$ -	\$ 22,700.00	\$ 8,753.22	\$ 8,753.22	\$ 13,946.78
Servicios de Comunicación Social y Publicidad	\$ 1,200.00	\$ -	\$ 1,200.00	\$ -	\$ -	\$ 1,200.00
Servicios de Traslado y Viáticos	\$ 28,000.00	\$ -	\$ 28,000.00	\$ 20,777.65	\$ 20,777.65	\$ 7,222.35
Servicios Oficiales	\$ 325,000.00	\$ -	\$ 325,000.00	\$ 62,622.47	\$ 62,622.47	\$ 262,377.53
Otros Servicios Generales	\$ 26,100.00	\$ -	\$ 26,100.00	\$ 18,541.00	\$ 18,541.00	\$ 7,559.00
TRANSFERENCIAS, ASIGNACIONES, SUBSIDIOS Y OTRAS AYUDAS	\$ 919,890.00	\$ -	\$ 919,890.00	\$ 829,338.19	\$ 829,338.19	\$ 90,551.81
Transferencias Internas y Asignaciones al Sector Público	\$ -	\$ -	\$ -	\$ -	\$ -	\$ -
Transferencias al Resto del Sector Público	\$ -	\$ -	\$ -	\$ -	\$ -	\$ -
Subsidios y Subvenciones	\$ -	\$ -	\$ -	\$ -	\$ -	\$ -
Ayudas Sociales	\$ 905,090.00	\$ -	\$ 905,090.00	\$ 822,738.19	\$ 822,738.19	\$ 82,351.81
Pensiones y Jubilaciones	\$ 14,800.00	\$ -	\$ 14,800.00	\$ 6,600.00	\$ 6,600.00	\$ 8,200.00
Transferencias a Fideicomisos, Mandatos y Otros Análogos	\$ -	\$ -	\$ -	\$ -	\$ -	\$ -
Transferencias a la Seguridad Social	\$ -	\$ -	\$ -	\$ -	\$ -	\$ -
Donativos	\$ -	\$ -	\$ -	\$ -	\$ -	\$ -
Transferencias al Exterior	\$ -	\$ -	\$ -	\$ -	\$ -	\$ -
BENEFICIOS, INMUEBLES E INTANGIBLES	\$ 131,001.00	\$ -	\$ 131,001.00	\$ 11,259.40	\$ 11,259.40	\$ 119,741.60
Mobiliario y Equipo de Administración	\$ 44,000.00	\$ -	\$ 44,000.00	\$ 6,747.00	\$ 6,747.00	\$ 37,253.00
Mobiliario y Equipo Educativo y Recreativo	\$ -	\$ -	\$ -	\$ -	\$ -	\$ -
Equipo Instrumental Médico y de Laboratorio	\$ 5,400.00	\$ -	\$ 5,400.00	\$ -	\$ -	\$ 5,400.00
Vehículos y Equipo de Transporte	\$ 62,000.00	\$ -	\$ 62,000.00	\$ -	\$ -	\$ 62,000.00
Equipo de Defensa y Seguridad	\$ -	\$ -	\$ -	\$ -	\$ -	\$ -
Maquinaria, Otros Equipos y Herramientas	\$ 8,500.00	\$ -	\$ 8,500.00	\$ -	\$ -	\$ 8,500.00
Activos Biológicos	\$ 5,000.00	\$ -	\$ 5,000.00	\$ -	\$ -	\$ 5,000.00
Bienes Inmuebles	\$ -	\$ -	\$ -	\$ -	\$ -	\$ -
Activos Intangibles	\$ 6,101.00	\$ -	\$ 6,101.00	\$ 4,512.40	\$ 4,512.40	\$ 1,588.60
INVERSIÓN PÚBLICA	\$ -	\$ -	\$ -	\$ -	\$ -	\$ -
Obra Pública en Bienes de Dominio Público	\$ -	\$ -	\$ -	\$ -	\$ -	\$ -
Obra Pública en Bienes de Dominio Propio	\$ -	\$ -	\$ -	\$ -	\$ -	\$ -
Proyectos Productivos y Acciones de Fomento	\$ -	\$ -	\$ -	\$ -	\$ -	\$ -
INVERSIONES FINANCIERAS Y OTRAS PROVISIONES	\$ 5,500.00	\$ -	\$ 5,500.00	\$ -	\$ -	\$ 5,500.00
Inversiones para el Fomento de Actividades Productivas	\$ -	\$ -	\$ -	\$ -	\$ -	\$ -
Acciones y Participaciones de Capital	\$ -	\$ -	\$ -	\$ -	\$ -	\$ -
Compra de Títulos y Valores	\$ -	\$ -	\$ -	\$ -	\$ -	\$ -
Concesión de Préstamos	\$ -	\$ -	\$ -	\$ -	\$ -	\$ -
Inversiones en Fideicomisos, Mandatos y Otros Análogos	\$ -	\$ -	\$ -	\$ -	\$ -	\$ -
Otras Inversiones Financieras	\$ -	\$ -	\$ -	\$ -	\$ -	\$ -
Provisiones para Contingencias y Otras Erogaciones Especiales	\$ 5,500.00	\$ -	\$ 5,500.00	\$ -	\$ -	\$ 5,500.00
PARTICIPACIONES Y APORTACIONES	\$ -	\$ -	\$ -	\$ -	\$ -	\$ -
Participaciones	\$ -	\$ -	\$ -	\$ -	\$ -	\$ -
Aportaciones	\$ -	\$ -	\$ -	\$ -	\$ -	\$ -



Maria Asuncion Barajas Arciniega
 C. MARIA ASUNCION BARAJAS ARCINEGA
 PRESIDENTA DEL DIF MUNICIPAL

Martha Zitlali Rodriguez Estrella
 C. MARTHA ZITLALI RODRIGUEZ ESTRELLA
 DIRECTORA DEL DIF MUNICIPAL



Bajo protesta de decir verdad declaramos que los Estados Financieros y sus Notas son razonablemente correctos y responsabilidad del emisor.

Convenios	\$ -	\$ -	\$ -	\$ -	\$ -	\$ -	\$ -	\$ -	\$ -
DEUDA PÚBLICA	\$ -	\$ -	\$ -	\$ -	\$ -	\$ -	\$ -	\$ -	\$ -
Amortización de la Deuda Pública	\$ -	\$ -	\$ -	\$ -	\$ -	\$ -	\$ -	\$ -	\$ -
Intereses de la Deuda Pública	\$ -	\$ -	\$ -	\$ -	\$ -	\$ -	\$ -	\$ -	\$ -
Comisiones de la Deuda Pública	\$ -	\$ -	\$ -	\$ -	\$ -	\$ -	\$ -	\$ -	\$ -
Gastos de la Deuda Pública	\$ -	\$ -	\$ -	\$ -	\$ -	\$ -	\$ -	\$ -	\$ -
Costo por Coberturas	\$ -	\$ -	\$ -	\$ -	\$ -	\$ -	\$ -	\$ -	\$ -
Apoyos Financieros	\$ -	\$ -	\$ -	\$ -	\$ -	\$ -	\$ -	\$ -	\$ -
Adeudos de Ejercicios Anteriores (ADEFAS)	\$ -	\$ -	\$ -	\$ -	\$ -	\$ -	\$ -	\$ -	\$ -
TOTAL	\$ 2,943,300.00	\$ -	\$ 2,943,300.00	\$ -	\$ 2,813,945.22	\$ 2,813,945.22	\$ 129,354.78	\$ -	\$ -

**DIF SISTEMA PARA EL DESARROLLO INTEGRAL DE LA FAMILIA DEL MUNICIPIO DE TENAMAXTLÁN DIF
ESTADO ANALITICO DE INGRESOS POR FUENTE DE FINANCIAMIENTO
MUNICIPIO
DEL 1 DE ENERO AL 31 DE DICIEMBRE DE 2019**

Estado Analítico de Ingresos por Fuente de Financiamiento	Estimado 1	Ampliaciones y Reducciones 2	Ingreso Modificado 3= (1 + 2)	Devengado 4	Recaudado 5	Diferencia 6= (5 - 1)
Ingresos del Municipio	\$ 2,917,400.00	\$ -	\$ 2,917,400.00	\$ 2,954,780.55	\$ 2,954,780.55	\$ 37,380.55
Impuestos	\$ -	\$ -	\$ -	\$ -	\$ -	\$ -
Cuotas y Aportaciones de Seguridad Social	\$ -	\$ -	\$ -	\$ -	\$ -	\$ -
Contribuciones de Mejoras	\$ -	\$ -	\$ -	\$ -	\$ -	\$ -
Derachos	\$ -	\$ -	\$ -	\$ -	\$ -	\$ -
Productos	\$ 11,200.00	\$ -	\$ 11,200.00	\$ -	\$ -	\$ 11,200.00
Aprovechamientos	\$ 22,700.00	\$ -	\$ 22,700.00	\$ 123,000.63	\$ 123,000.63	\$ 100,300.63
Participaciones, Aportaciones, Convenios, Incentivos Derivados de la Colaboración, Fiscal y Fondos Distintos de Aportaciones	\$ 638,000.00	\$ -	\$ 638,000.00	\$ 455,744.62	\$ 455,744.62	\$ 182,255.38
Transferencias, Asignaciones, Subsidios y Subvenciones, y Pensiones y Jubilaciones	\$ 2,245,500.00	\$ -	\$ 2,245,500.00	\$ 2,376,035.30	\$ 2,376,035.30	\$ 130,535.30
Ingresos del Sector Paramunicipal, así como de las Empresas Productivas del Municipio	\$ 25,900.00	\$ -	\$ 25,900.00	\$ -	\$ -	\$ 25,900.00
Cuotas y Aportaciones de Seguridad Social	\$ -	\$ -	\$ -	\$ -	\$ -	\$ -
Productos	\$ -	\$ -	\$ -	\$ -	\$ -	\$ -
Ingresos por Ventas de Bienes, Prestación de Servicios y Otros Ingresos	\$ 25,900.00	\$ -	\$ 25,900.00	\$ -	\$ -	\$ 25,900.00
Transferencias, Asignaciones, Subsidios y Subvenciones, y Pensiones y Jubilaciones	\$ -	\$ -	\$ -	\$ -	\$ -	\$ -
Ingresos derivados de fines reclamatorio	\$ -	\$ -	\$ -	\$ 0.63	\$ 0.63	\$ 0.63
Ingresos Derivados de Financiamientos	\$ -	\$ -	\$ -	\$ 0.63	\$ 0.63	\$ 0.63
Total	\$ 2,943,300.00	\$ -	\$ 2,943,300.00	\$ 2,954,781.18	\$ 2,954,781.18	\$ 11,481.18
			Ingresos excedentes			

C. MARIA ASUNCION BARAJAS ARCINIEGA
PRESIDENTA DEL DIF MUNICIPAL

C. MARTHA ZITLALI RODRIGUEZ ESTRELLA
DIRECTORA DEL DIF MUNICIPAL

Bajo protesta de decir verdad declaramos que los Estados Financieros y sus Notas son razonablemente correctos y responsabilidad del emisor.



A S E J 2 0 1 9 - 1 3 - 2 9 - 0 9 - 2 0 2 1 - 1

**DIF SISTEMA PARA EL DESARROLLO INTEGRAL DE LA FAMILIA DEL MUNICIPIO DE TENAMAXTLÁN DIF
BALANCE PRESUPUESTARIO - LDF**

DEL 1 DE ENERO AL 31 DE DICIEMBRE DEL 2019

Concepto	Estimado/ Aprobado	Devengado	Recaudado/ Pagado
A Ingresos Totales	\$ 2,943,300.00	\$ 2,954,781.18	\$ 2,954,781.18
A1 Ingresos de Libre Disposición	\$ 2,943,300.00	\$ 2,499,036.56	\$ 2,499,036.56
A2 Transferencias Federales Etiquetadas	\$ -	\$ 455,744.62	\$ 455,744.62
A3 Financiamiento Neto	\$ -	\$ -	\$ -
B Egresos Presupuestarios	\$ 2,943,300.00	\$ 2,813,945.00	\$ 2,813,945.00
B1 Gastos no Etiquetado (sin incluir Amortización de la Deuda Pública)	\$ 2,943,300.00	\$ 2,287,017.08	\$ 2,287,017.08
B2 Gasto Etiquetado (sin incluir Amortización de la Deuda Pública)	\$ -	\$ 526,927.92	\$ 526,927.92
C Remanentes del Ejercicio Anterior	\$ -	\$ -	\$ -
C1 Remanentes de Ingresos de Libre Disposición aplicados en el periodo	\$ -	\$ -	\$ -
C2 Remanentes de Transferencias Federales Etiquetadas aplicados en el periodo	\$ -	\$ -	\$ -
I Balance Presupuestario	\$ -	\$ 140,836.18	\$ 140,836.18
II Balance Presupuestario sin Financiamiento Neto	\$ -	\$ 140,836.18	\$ 140,836.18
III Balance Presupuestario sin Financiamiento Neto y Sin Remanentes del Ejercicio Anterior	\$ -	\$ 140,836.18	\$ 140,836.18
Concepto	Aprobado	Devengado	Pagado

E	Intereses, Comisiones y Gastos de la Deuda	\$ -	\$ -	\$ -
E1	Intereses, Comisiones y Gastos de la Deuda con Gasto no Etiquetado	\$ -	\$ -	\$ -
E2	Intereses, Comisiones y Gastos de la Deuda con Gasto Etiquetado	\$ -	\$ -	\$ -
IV	Balance Primario	\$ -	\$ 140,836.18	\$ 140,836.18

Concepto		Estimado/ Aprobado	Devengado	Recaudado/ Pagado
F	Financiamiento	\$ -	\$ -	\$ -
F1	Financiamiento con Fuente de Pago de Ingresos de Libre Disposición	\$ -	\$ -	\$ -
F2	Financiamiento con Fuente de Pago de Transferencias Federales Etiquetadas	\$ -	\$ -	\$ -
G	Amortización de la Deuda	\$ -	\$ -	\$ -
G1	Amortización de la Deuda Pública con Gasto no Etiquetado	\$ -	\$ -	\$ -
G2	Amortización de la Deuda Pública con Gasto Etiquetado	\$ -	\$ -	\$ -
A3	Financiamiento Neto	\$ -	\$ -	\$ -

Concepto		Estimado/ Aprobado	Devengado	Recaudado/ Pagado
A1	Ingresos de Libre Disposición	\$ 2,943,300.00	\$ 2,499,036.56	\$ 2,499,036.56
A3.1	Financiamiento Neto con Fuente de Pago de Ingresos de Libre Disposición	\$ -	\$ -	\$ -
F1	Financiamiento con Fuente de Pago de Ingresos de Libre Disposición	\$ -	\$ -	\$ -
G1	Amortización de la Deuda Pública con Gasto Etiquetado	\$ -	\$ -	\$ -

B1	Gasto no Etiquetado (sin incluir Amortización de la Deuda Pública)	\$ 2,943,300.00	\$ 2,287,017.08	\$ 2,287,017.08
C1	Remanente de Ingresos de Libre Disposición aplicados en el periodo	\$ -	\$ -	\$ -
V Balance Presupuestario de Recursos Disponibles				
		\$ -	\$ 212,019.48	\$ 212,019.48
VI Balance Presupuestario de Recursos Disponibles sin Financiamiento				
		\$ -	\$ 212,019.48	\$ 212,019.48
Concepto				
A2	Transferencias Federales Etiquetadas	\$ -	\$ 455,744.62	\$ 455,744.62
A3.2	Financiamiento Neto con Fuente de Pago de Transferencias Federales Etiquetadas	\$ -	\$ -	\$ -
F2	Financiamiento con Fuente de Pago de Transferencias Federales	\$ -	\$ -	\$ -
G2	Amortización de la Deuda Pública con Gasto Etiquetado	\$ -	\$ -	\$ -
B2	Gasto Etiquetado (sin incluir Amortización de la Deuda Pública)	\$ -	\$ 526,927.92	\$ 526,927.92
C2	Remanente de Transferencias Federales Etiquetadas aplicados en el periodo	\$ -	\$ -	\$ -
VII Balance Presupuestario de Recursos Etiquetados				
		\$ -	\$ 71,183.30	\$ 71,183.30
VIII Balance Presupuestario de Recursos Etiquetados sin Financiamiento				
		\$ -	\$ 71,183.30	\$ 71,183.30

Comunicación Barajas

C. MARIA ASUNCION BARAJAS ARCINIEGA
PRESIDENTA DEL DIF MUNICIPAL

Martha Zitali Rodríguez Estrella

C. MARTHA ZITLALI RODRIGUEZ ESTRELLA
DIRECTORA DEL DIF MUNICIPAL

Bajo protesta de decir verdad declaramos que los Estados Financieros y sus Notas son razonablemente correctos y responsabilidad del emisor.



**DIF SISTEMA PARA EL DESARROLLO INTEGRAL DE LA FAMILIA DEL MUNICIPIO DE TENAMAXTLAN DIF
INFORMATIVA MENSUAL DE OBRAS EN PROCESO
AL 31 DE DICIEMBRE DE 2019**

(miles de pesos)

Dependencia ejecutora	Nombre de Obra	Localidad	Descripción de la obra u objeto del contrato	Modalidad de ejecución	Nombre del contratista	Numero de contrato y convenio(s) de ampliación	Importe de la obra y sus ampliaciones	Origen del recurso	Orden de Pago	Partida contable	Numero de folios (s)	Importe del Pago
NO APLICA							\$0	Propios				\$0

C. María Asunción Barajas Arciniega
C. MARIA ASUNCION BARAJAS ARCINIEGA
PRESIDENTA DEL DIF MUNICIPAL



C. Martha Ziti Ari Rodríguez Estepa
C. MARTHA ZITI ARI RODRIGUEZ ESTEPA
DIRECTORA DEL DIF MUNICIPAL

SELLO



TENAMAXTLAN
DIF
2018 - 2021

Bajo protesta de decir verdad declaramos que los Estados Financieros y sus Notas son razonablemente correctos y responsabilidad del emisor.

DIF SISTEMA PARA EL DESARROLLO INTEGRAL DE LA FAMILIA DEL MUNICIPIO DE TENAMAXTLÁN DIF
Informativa de Avance Físico y Financiero de las Obras Públicas
Ejercicio 2019

Nombre de la obra ejecutada	Periodo de ejecución de obra	Monto ejercido durante el periodo fiscal 2019	Avance físico al 31 Diciembre 2019	Avance financiero al 31 de Diciembre 2019	Estado de situación de la obra (en proceso, terminada, etc.)
NO APLICA		\$ -		\$ -	

SELLO

C. María Asunción Barajas Arciniega
C. MARIA ASUNCION BARAJAS ARCINIEGA
PRESIDENTA DEL DIF MUNICIPAL



C. Martha Zital Rodríguez Estrella
C. MARTHA ZITAL RODRIGUEZ ESTRELLA
DIRECTORA DEL DIF MUNICIPAL

Bajo protesta de decir verdad declaramos que los Estados Financieros y sus Notas son razonablemente correctos y responsabilidad del emisor.



DIF SISTEMA PARA EL DESARROLLO INTEGRAL DE LA FAMILIA DEL

**MUNICIPIO DE TENAMAXTLÁN DIF
NOTAS A LOS ESTADOS FINANCIEROS**

DE DESGLOSE

AL 31 DE DICIEMBRE DE 2019

NOTAS A LOS ESTADOS FINANCIEROS:

Bancos/Tesorería	99,556.48	2,088,960.73	2,080,698.50	107,818.71
BBVA BANCOMER	99,556.48	2,088,960.73	2,080,698.50	107,818.71
DIF 191628143	69,045.85	1,952,911.33	1,914,138.79	107,818.39
DIF 0103062147 COMEDOR	0.00	136,049.40	136,049.40	0.00
DIF 0110347698	30,510.63	0.00	30,510.31	0.32

BANCOS ESTA DEBIDAMENTE CONCILIADO Y ES CONFIABLE PARA LA TOMA DE DECISIONES, ADEMÁS DE QUE NO HACEN FALTA INGRESOS O EGRESOS POR CONTABILIZAR

ACTIVO NO CIRCULANTE	125,633.46	5,833.00	0.00	135,978.86
BIENES MUEBLES	125,633.46	5,833.00	0.00	131,466.46
Mobiliario y Equipo de Administración	122,733.46	5,833.00	0.00	128,566.46
Muebles de Oficina y estantería	21,939.00	3,004.00	0.00	24,943.00
Equipo de computo y tecnologías de la información	35,069.16	1,849.00	0.00	36,918.16
Equipo de computo de oficina y estantería	3,499.00	980.00	0.00	4,479.00
Muebles de oficina y estantería	464.00	0.00	0.00	464.00
Equipo de computo de tecnologías de la información	870.00	0.00	0.00	870.00
Otros mobiliarios y equipo de administración	2,900.00	0.00	0.00	2,900.00
Equipo de defensa y de Seguridad	0.00	4,512.40	0.00	4,512.40
ACTIVOS INTANGIBLES	0.00	4,512.40	0.00	4,512.40
SOFTWARE	0.00	4,512.40	0.00	4,512.40

SE HICIERON COMPRAS DE BIENES MUEBLES LAS CUALES SE DIERON DE ALTA EN CONTABILIDAD ASI COMO EN PATRIMONIO, SEGUN LO MARCA LA NORMA EN LA MATERIA

CUENTAS POR PAGAR A CORTO PLAZO	1,882.94	8,337.00	14,386.87	7,932.81
Retenciones y Contribuciones por Pagar a Corto	1,882.94	8,337.00	14,386.87	7,932.81

SE HIZO A RETENCION POR CONCEPTO DE ISR A LOS TRABAJADORES, ASI MISMO SE ENTERO EL IMPUESTO A LA AUTORIDAD COMPETENTE

INGRESOS Y OTROS	1,235,193.63	178,834.38	1,898,421.30	2,954,780.55
------------------	--------------	------------	--------------	--------------

BENEFICIOS			
1,162,473.63	178,834.38	1,886,217.30	2,869,856.55
INGRESOS DE GESTION			
Aprovechamientos de Tipo			
1,162,473.63	178,834.38	1,886,217.30	2,869,856.55
Corriente			
1,162,473.00	178,834.38	1,763,217.30	2,746,855.92
Aprovechamientos Provenientes			
Aport. Del Gob. Federal, Estatal			
y tercero			
1,082,130.00	0.00	1,208,981.30	2,291,111.30
TRANSFERENCIAS			
SUBSIDIOS MUNICIPIO			
TENAMAXTLAN			
Proyectos Desarrollo			
0.00	178,834.38	180,000.00	1,165.62
Comunitario			
PROGRAMA DE APOYOS			
0.00	0.00	50,500.00	50,500.00
ESCOLARES			
PROGRAMA PARA COMEDOR			
0.00	0.00	323,736.00	323,736.00
ASISTENCIAL Y GRUPOS			
PRIORIT			
80,343.00	0.00	0.00	80,343.00
PROGRAMA DE DESAYUNOS			
ESCOLARES MODALIDAD			
FRIO			
0.63	0.00	123,000.00	123,000.63
Otros Aprovechamientos			
0.63	0.00	123,000.00	123,000.63
Otrosno especificados			
0.00	0.00	123,000.00	123,000.00
Otros Aprovechamientos			
0.63	0.00	0.00	0.63
Productos Financieros			
0.63	0.00	0.00	0.63
PARTICIPACIONES,			
APORTACIONES,			
72,720.00	0.00	12,204.00	84,924.00
TRASFERENCIAS, ASIG			
TRANSFERENCIAS Asignaciones,			
72,720.00	0.00	12,204.00	84,924.00
Subsidios y Otras Ayu			
Donativos			
LOS INGRESOS SE APEGARON A LO ESTABLECIDO EN LA LEY DE INGRESOS			
DEL PERIODO EN CURSO			
1,095,958.85	1,728,935.18	22,208.21	2,802,685.82
GASTOS Y OTRAS PERDIDAS			
820,493.41	1,175,062.43	22,208.21	1,973,347.63
GASTOS DE FUNCIONAMIENTO			
604,689.48	906,938.37	22,208.21	1,489,419.64
Servicios Personales			
142,676.48	170,971.87	0.00	313,648.35
Remuneraciones al Personal			
conCaracter Permanente			
142,676.48	170,971.87	0.00	313,648.35
Salario Base al Personal			
Permanente			
142,676.48	170,971.87	0.00	313,648.35
Sueldos base al personal			
permanente			
462,013.00	563,225.00	8,400.00	1,016,838.00
Remuneraciones al Personal de			
Caracter Transitorio			
462,013.00	561,218.00	8,400.00	1,014,831.00
Salarios base al personal eventual			
462,013.00	561,218.00	8,400.00	1,014,831.00
Sueldos base al personal eventual			
0.00	2,007.00	0.00	2,007.00
Retribuciones por servicios de			
caracter social			
0.00	170,700.50	13,808.21	156,892.29
Remuneraciones Adicionales			
Prima Vacacionales, dominicales y			
0.00	170,700.50	13,808.21	156,892.29
Prima Vacacionales, dominicales y			
0.00	170,700.50	13,808.21	156,892.29
gratificaciones			
0.00	170,700.50	13,808.21	156,892.29
gratificaciones			
0.00	2,041.00	0.00	2,041.00
Impto S/Nominas y Otros			

MATERIALES Y SUMINISTROS	106,749.97	160,645.78	0.00	267,395.75
Mat de Administracion, Emision de	15,047.94	28,818.03	0.00	43,865.97
Documentos y Ar				
Materiales, Utiles y Equipos Menores	11,749.16	24,067.22	0.00	35,816.38
de Oficina				
Materiales y utiles de impresion y	0.00	1,350.00	0.00	1,350.00
reproduccion				
Material Impreso e Informatico digital	0.00	562.60	0.00	562.60
Material de Limpieza	3,298.78	2,838.21	0.00	6,136.99
Alimentos y Utensilios	3,158.64	32,215.56	0.00	35,374.20
Productos Alimenticios para	2,867.89	31,698.06	0.00	34,565.95
personas				
Utensilios para el servicio de	290.75	517.50	0.00	808.25
alimentacion				
Materiales y Artuculos de	2,087.99	2,501.80	0.00	4,589.79
Construcion y Reparacio				
Articulos Metalicos para la	0.00	103.00	0.00	103.00
Construcion				
Otros Materiales y articulos de	2,087.99	2,398.80	0.00	4,486.79
Construcion y rep				
productos quimicos farmaceuticos y	2,673.03	8,091.48	0.00	10,764.51
delaboratorio				
Fertilizantes, pesticidas y otros	0.00	600.00	0.00	600.00
agronomicos				
Medicinas y productos farmaceuticos	2,373.03	3,140.48	0.00	5,513.51
Materiales, accesorios y suministros	0.00	4,351.00	0.00	4,351.00
medicos				
Otros Productos Quimicos	300.00	0.00	0.00	300.00
combustibles Lubricantes y aditivos	66,116.67	71,229.49	0.00	137,346.16
combustibles,Lubricantes y aditivos	66,116.67	71,229.49	0.00	137,346.16
Vestuario, Blancos, Prendas de Prot.	0.00	1,508.00	0.00	1,508.00
y Art. Deport				
Vestuarios y Uniformes	0.00	1,508.00	0.00	1,508.00
herramientas , Refacciones y	17,665.70	16,281.42	0.00	33,947.12
Accesorios Menores				
Refacciones y Accesorios Menores	9,732.46	8,690.70	0.00	18,423.16
Refacciones y Accesorios Menores de	0.00	463.00	0.00	463.00
Eq. de Comp				
Refacciones y accesorios menores	7,517.24	6,568.72	0.00	14,085.96
Refac. y acces. menores otros				
bienes muebles				
Servicios Generales	109,053.96	107,478.28	0.00	216,532.24
Servicios Basicos	26,672.66	41,954.19	0.00	68,626.85
Energia Electrica	11,495.00	10,208.00	0.00	21,703.00
Gas	6,144.66	13,041.19	0.00	19,185.85
Agua	1,170.00	9,282.00	0.00	10,452.00
Telefono Tradicional	7,863.00	7,683.00	0.00	15,546.00
Serv de acceso de internet, redes y	0.00	1,740.00	0.00	1,740.00
proced de info				
servicios profesionales, Cient. y	2,459.20	211.58	0.00	2,670.78
Tecnicos y Otros				
Servicios de disenno arquitectura	1,322.40	0.00	0.00	1,322.40
ingenieria y acti				
Servicios de apoyo administrativo	0.00	211.58	0.00	211.58
fotocopiado e im				
Serv. Profesionales, cientificos y	1,136.80	0.00	0.00	1,136.80

LOS EGRESOS Y GASTOS DEL PERIODO EN COMENTO, SE APEGARON A LO ESTABLECIDO EN EL PRESUPUESTO DE EGRESOS

tecnicos integr	21,564.25	12,976.02	0.00	34,540.27
Comerciales				
Servicios Financieros y Bancos	-0.04	0.00	0.00	-0.04
Servicios Financieros y bancos	0.00	612.48	0.00	612.48
recargos				
Comisiones, cobranza y situaciones	2,716.72	2,390.76	0.00	5,107.48
Comision Serv. Bca. Internet	295.80	342.20	0.00	638.00
Seguros de Responsabilidad	18,551.77	9,630.58	0.00	28,182.35
patrimonio y fianzas				
Servicios, Reparacion,	8,003.21	750.01	0.00	8,753.22
Mantenimiento y Conserva				
Conservacion y Mantenimiento	0.00	450.01	0.00	450.01
Menor de inmueble				
Mantenimiento de edificios	0.00	450.01	0.00	450.01
Reparacion y mantenimiento de	8,003.21	300.00	0.00	8,303.21
equipo de transporte				
Servicios de Traslado y Viaticos	6,630.50	14,147.15	0.00	20,777.65
Viaticos en el pais	6,630.50	14,147.15	0.00	20,777.65
Servicios Oficiales	0.00	1,243.00	0.00	1,243.00
Gastos de representacion	0.00	1,243.00	0.00	1,243.00
Gastos de Orden social y cultural	41,276.14	20,103.33	0.00	61,379.47
Festejo Dia del niño	5,127.74	0.00	0.00	5,127.74
Festejos Dia de las madres	3,336.00	0.00	0.00	3,336.00
Festejos dia del maestros	544.00	0.00	0.00	544.00
Serv. arreglos florales funerarios	360.00	0.00	0.00	360.00
Eventos diversos	21,623.91	8,857.15	0.00	30,481.06
Eventos Navideños	0.00	5,620.18	0.00	5,620.18
Gastos de Orden Social y cultura	10,284.49	5,626.00	0.00	15,910.49
Otros Servicios generales	2,448.00	16,093.00	0.00	18,541.00
Impuestos y Derechos	2,448.00	0.00	0.00	2,448.00
Retenido de placas vehiculos	2,448.00	0.00	0.00	2,448.00
Otros Gastos por responsabilidades	0.00	16,093.00	0.00	16,093.00
Devoluciones por cobros	0.00	16,093.00	0.00	16,093.00
TRASFERENCIAS,				
ASIGNACIONES, SUBSIDIOS Y				
OTRAS AYU				
Ayudas Sociales	268,865.44	553,872.75	0.00	822,738.19
Ayudas Sociales	300.00	30,706.70	0.00	31,006.70
Ayuda para Transporte	510.00	0.00	0.00	510.00
Comedor Asistencial	121,940.85	195,189.56	0.00	317,130.41
Comedor Comunitario	74,796.18	135,001.33	0.00	209,797.51
Ayudas sociales a personas de	57,167.70	192,647.87	0.00	249,815.57
escasos recursos				
Medicamento Farmacia Municipal	14,150.71	327.29	0.00	14,478.00
Pensiones y Jubilaciones	6,600.00	0.00	0.00	6,600.00
pensiones	5,500.00	0.00	0.00	5,500.00
Jubilados	1,100.00	0.00	0.00	1,100.00



Bajo protesta de decir verdad declaramos que los Estados Financieros y sus Notas son razonablemente correctos y responsabilidad del emisor.

ASEJ2019-13-29-09-2021-1

DIRECTORA DEL DIF MUNICIPAL

C. MARTHA ZITLALI RODRIGUEZ
ESTRELLA

PRESIDENTA DEL DIF MUNICIPAL

C. MARIA ASUNCION BARAJAS
ARCINIEGA

DIF SISTEMA PARA EL DESARROLLO INTEGRAL DE LA FAMILIA DEL MUNICIPIO DE TENAMAXTLÁN
BALANCE PRESUPUESTARIO - LDF

DEL 1 DE ENERO AL 31 DE DICIEMBRE DEL 2019

Concepto		Estimado/ Aprobado	Devengado
A	Ingresos Totales	\$ 2,943,300.00	\$ 2,954,781.18
A1	Ingresos de Libre Disposición	\$ 2,943,300.00	\$ 2,499,036.56
A2	Transferencias Federales Etiquetadas	\$ -	\$ 455,744.62
A3	Financiamiento Neto	\$ -	\$ -
B	Egresos Presupuestarios	\$ 2,943,300.00	\$ 2,813,945.00
B1	Gastos no Etiquetado (sin incluir Amortización de la Deuda Pública)	\$ 2,943,300.00	\$ 2,287,017.08
B2	Gasto Etiquetado (sin incluir Amortización de la Deuda Pública)	\$ -	\$ 526,927.92
C	Remanentes del Ejercicio Anterior	\$ -	\$ -
C1	Remanentes de Ingresos de Libre Disposición aplicados en el periodo	\$ -	\$ -
C2	Remanentes de Transferencias Federales Etiquetadas aplicados en el periodo	\$ -	\$ -
I	Balance Presupuestario	\$ -	\$ 140,836.18
II	Balance Presupuestario sin Financiamiento Neto	\$ -	\$ 140,836.18
III	Balance Presupuestario sin Financiamiento Neto y Sin Remanentes del Ejercicio Anterior	\$ -	\$ 140,836.18
Concepto		Aprobado	Devengado
E	Intereses, Comisiones y Gastos de la Deuda	\$ -	\$ -
E1	Intereses, Comisiones y Gastos de la Deuda con Gasto no Etiquetado	\$ -	\$ -
E2	Intereses, Comisiones y Gastos de la Deuda con Gasto Etiquetado	\$ -	\$ -
IV	Balance Primario	\$ -	\$ 140,836.18
Concepto		Estimado/ Aprobado	Devengado
F	Financiamiento	\$ -	\$ -
F1	Financiamiento con Fuente de Ingresos de Libre Disposición	\$ -	\$ -
F2	Financiamiento con Fuente de Pago de Transferencias Federales Etiquetadas	\$ -	\$ -
G	Amortización de la Deuda	\$ -	\$ -
G1	Amortización de la Deuda Pública con Gasto no Etiquetado	\$ -	\$ -
G2	Amortización de la Deuda Pública con Gasto Etiquetado	\$ -	\$ -
A3.1	Financiamiento Neto con Fuente de Pago de Ingresos de Libre Disposición	\$ -	\$ -
A1	Ingresos de Libre Disposición	\$ 2,943,300.00	\$ 2,499,036.56
F1	Financiamiento con Fuente de Pago de Ingresos de Libre Disposición	\$ -	\$ -



ASEJ2019-13-29-09-2021-1

Bajo protesta de decir verdad declaramos que los Estados Financieros y sus Notas son razonablemente correctos y responsabilidad del emisor.

[Signature]
C. MARTHA ZITLALI RODRIGUEZ E
 DIRECTORA DEL DIF MUNICIPAL

SELLO

[Signature]
C. MARIA ASUNCION BARAJAS ARGINEGA
 PRESIDENTA DEL DIF MUNICIPAL

C1	Remanente de Ingresos de Libre Disposición aplicados en el periodo	\$	-	\$	-
G1	Amortización de la Deuda Pública con Gasto E Etiquetado	\$	-	\$	-
B1	Gasto no Etiquetado (sin incluir Amortización de la Deuda Pública)	\$	2,943,300.00	\$	2,287,017.08
C1	Remanente de Ingresos de Libre Disposición aplicados en el periodo	\$	-	\$	-
V Balance Presupuestario de Recursos Disponibles					
		\$	-	\$	212,019.48
VI Balance Presupuestario de Recursos Disponibles sin Financiamiento Neto					
		\$	-	\$	212,019.48
Concepto					
		Estimado/ Aprobado		Devengado	
A2	Transferencias Federales Etiquetadas	\$	-	\$	455,744.62
Financiamiento Neto con Fuente de Pago de Transferencias Federales					
		\$	-	\$	-
A3.2	Etiquetadas	\$	-	\$	-
Financiamiento con Fuente de Pago de Transferencias Federales					
		\$	-	\$	-
F2	Amortización de la Deuda Pública con Gasto E Etiquetado	\$	-	\$	-
G2	Gasto E Etiquetado (sin incluir Amortización de la Deuda Pública)	\$	-	\$	526,927.92
B2	Remanente de Transferencias Federales Etiquetadas aplicados en el periodo	\$	-	\$	-
VII Balance Presupuestario de Recursos Etiquetados					
		\$	-	\$	71,183.30
VIII Balance Presupuestario de Recursos Etiquetados sin Financiamiento Neto					
		\$	-	\$	71,183.30

\$	-
\$	-
\$	2,499,036.56
Recaudado/ Pagado	

\$	-
\$	-
\$	-
\$	-
\$	-
\$	-
\$	-
Recaudado/ Pagado	

\$	140,836.18
\$	-
\$	-
\$	-
Pagado	

\$	140,836.18
\$	140,836.18
\$	140,836.18
\$	-
\$	-
\$	-
\$	526,927.92
\$	2,287,017.08
\$	2,813,945.00
\$	-
\$	455,744.62
\$	2,499,036.56
\$	2,954,781.18
Recaudado/ Pagado	

2018 - 2021
DTF
TERMINA, TERN



[Handwritten signature]
STRELLA
IPAL

[Handwritten initials]

\$	-
\$	2,287,017.08
\$	-
\$	212,019.48
\$	212,019.48
\$	212,019.48
Recaudado/ Pagado	
\$	455,744.62
\$	-
\$	-
\$	-
\$	526,927.92
\$	-
\$	-
\$	-
\$	71,183.30
\$	71,183.30
\$	-
\$	71,183.30

**DIF SISTEMA PARA EL DESARROLLO INTEGRAL DE LA FAMILIA DEL MUNICIPIO DE TENAMACTLÁN DIF-
ESTADO E INFORME ANALÍTICO DE LA DEUDA PÚBLICA Y OTROS PASIVOS
DEL 1 DE ENERO AL 31 DE DICIEMBRE DE 2019**

DENOMINACIÓN DE LA DEUDA PÚBLICA Y OTROS PASIVOS	SALDO AL 31 DE DICIEMBRE DE 2018	DISPOSICIONES DEL PERÍODO	AMORTIZACIONES DEL PERÍODO	REVALUACIONES, RECLASIFICACIONES Y OTROS AJUSTES	SALDO DEL PERÍODO	PAGO DE INTERESES DEL PERÍODO	PAGO DE COMISIONES Y DEMÁS COSTOS ASOCIADOS DURANTE EL PERÍODO
Deuda Pública							
Corto Plazo	0.00	0.00	0.00	0.00	0.00	0.00	0.00
Instituciones de Crédito	0.00	0.00	0.00	0.00	0.00	0.00	0.00
Títulos y Valores	0.00	0.00	0.00	0.00	0.00	0.00	0.00
Arrendamiento Financiero	0.00	0.00	0.00	0.00	0.00	0.00	0.00
Largo Plazo	0.00	0.00	0.00	0.00	0.00	0.00	0.00
Instituciones de Crédito	0.00	0.00	0.00	0.00	0.00	0.00	0.00
Títulos y Valores	0.00	0.00	0.00	0.00	0.00	0.00	0.00
Arrendamiento Financiero	0.00	0.00	0.00	0.00	0.00	0.00	0.00
Otros Pasivos	\$5,701.46				\$7,932.81		
Total de la Deuda Pública y Otros Pasivos	5,701.46	0.00	0.00	0.00	7,932.81	0.00	0.00

DENOMINACIÓN DE LA DEUDA PÚBLICA Y OTROS PASIVOS	SALDO AL 31 DE DICIEMBRE DE 2018	DISPOSICIONES DEL PERÍODO	AMORTIZACIONES DEL PERÍODO	REVALUACIONES, RECLASIFICACIONES Y OTROS AJUSTES	SALDO DEL PERÍODO	PAGO DE INTERESES DEL PERÍODO	PAGO DE COMISIONES Y DEMÁS COSTOS ASOCIADOS DURANTE EL PERÍODO
Deuda Contingente							
1.-					0.00		
2.-					0.00		
3.-					0.00		
4.-					0.00		
5.-					0.00		
Valor de Instrumentos Bonos Cupón Cero							
1.-					0.00	0.00	0.00
2.-					0.00	0.00	0.00
3.-					0.00	0.00	0.00
4.-					0.00	0.00	0.00
5.-					0.00	0.00	0.00
SUMA	0.00	0.00	0.00	0.00	0.00	0.00	0.00

OBLIGACIONES A CORTO PLAZO	MONTO CONTRATADO	PLAZO PACADO	TASA DE INTERÉS	COMISIONES Y COSTOS RELACIONADOS	TASA EFECTIVA
1.-					
2.-					
3.-					
4.-					
5.-					
SUMA	0.00	0.00	0.00	0.00	0.00

C. María Asunción Barajas Arqñiega
C. MARIA ASUNCION BARAJAS ARQÑIEGA
PRESIDENTA DEL DIF MUNICIPAL

C. Martha Zilda Rodríguez Estrella
C. MARTHA ZILDA RODRIGUEZ ESTRELLA
DIRECTORA DEL DIF MUNICIPAL

ASEJ2019-13-29-09-2021-1

SELLO

BAJO PROTESTA DE DECIR VERDAD DECLARAMOS QUE EL ESTADO E INFORME ANALÍTICO DE LA DEUDA PÚBLICA Y OTROS PASIVOS ES RAZONABLEMENTE CORRECTO Y SOMOS RESPONSABLES DE SU EMISIÓN.



CONCEPTO		No. 1					
TIPO DE OBLIGACIÓN: 1 .- Institución de Crédito							
NOMBRE DEL ACREEDOR: NO APLICA							
MONTO DISPUESTO:		\$0.00		FECHA DE INICIO:		1 de diciembre de 2018	
				FECHA DE VENCIMIENTO:		31 de diciembre de 2019	
SALDO AL 1° DE ENERO DE 2019 A CORTO PLAZO:						\$0.00	
SALDO AL 1° DE ENERO DE 2019 A LARGO PLAZO:						\$0.00	
OBLIGACIONES A LARGO PLAZO							
CONCEPTO	DISPOSICIÓN	AMORTIZACIÓN	REVALUACIONES	INTERÉS	COMISIONES		
Largo Plazo	0.00	0.00	0.00	0.00	0.00	0.00	
OBLIGACIONES A CORTO PLAZO							
MES	DISPOSICIÓN	AMORTIZACIÓN	REVALUACIONES	INTERÉS	COMISIONES		
ENERO							
FEBRERO							
MARZO							
ABRIL							
MAYO							
JUNIO							
JULIO							
AGOSTO							
SEPTIEMBRE							
OCTUBRE							
NOVIEMBRE							
DICIEMBRE	0.00	0.00	0.00	0.00	0.00	0.00	
SUMA	0.00	0.00	0.00	0.00	0.00	0.00	

**DIF SISTEMA PARA EL DESARROLLO INTEGRAL DE LA FAMILIA DEL MUNICIPIO DE TENAMAXTLÁN DIF
 INFORME ANALÍTICO DE OBLIGACIONES DIFERENTES DE FINANCIAMIENTO
 DEL 1 DE ENERO AL 31 DE DICIEMBRE DE 2019**

DENOMINACIÓN DE LAS OBLIGACIONES DIFERENTES DE FINANCIAMIENTO	FECHA DEL CONTRATO	FECHA DE INICIO DE OPERACIONES DEL PROYECTO	FECHA DE VENCIMIENTO	MONTO DE LA INVERSIÓN PAGADO	PLAZO PACTADO	MONTO PROMEDIO MENSUAL DEL PAGO DE LA CONTRAPRESTACIÓN	MONTO PROMEDIO MENSUAL DEL PAGO DE LA CONTRAPRESTACIÓN AL PAGO DE LA INVERSIÓN	MONTO PAGADO DE LA INVERSIÓN DEL 1 DE ENERO AL 31 DE DICIEMBRE DE 2019	MONTO PAGADO DE LA INVERSIÓN ACTUALIZADO DEL 1 DE ENERO AL 31 DE DICIEMBRE DE 2019	SALDO PENDIENTE POR PAGAR DE LA INVERSIÓN DEL 1 DE ENERO AL 31 DE DICIEMBRE DE 2019
Asociación Público Privadas										
1.-				0.00		0.00	0.00	0.00	0.00	0.00
2.-										0.00
3.-										0.00
Otros Instrumentos				0.00		0.00	0.00	0.00	0.00	0.00
1.-										0.00
2.-										0.00
3.-										0.00
Total de Obligaciones Diferentes de Financiamiento				0.00		0.00	0.00	0.00	0.00	0.00

Maria Asunción Barajas Arciniega
C. MARIA ASUNCION BARAJAS ARCINIEGA
 PRESIDENTA DEL DIF MUNICIPAL

Martha Zitzali Rodríguez Estrella
C. MARTHA ZITZALI RODRIGUEZ ESTRELLA
 DIRECTORA DEL DIF MUNICIPAL

ASEJ2019-13-29-09-2021-1

SELLO

BAJO PROTESTA DE DECIR VERDAD DECLARAMOS QUE EL INFORME ANALÍTICO DE OBLIGACIONES DIFERENTES DE FINANCIAMIENTO ES RAZONABLEMENTE CORRECTO Y SOMOS RESPONSABLES DE SU EMISIÓN.





Bajo protesta de decir verdad declaramos que los Estados Financieros y sus Notas son razonablemente correctos y responsabilidad del emisor.

ASEJ2019-13-29-09-2021-1

DIRECTORA DEL DIF MUNICIPAL

C. MARTHA ZITLALI RODRIGUEZ
ESTRELLA

PRESIDENTA DEL DIF MUNICIPAL

C. MARIA ASUNCION BARAJAS
ARCINIEGA

X

DIF SISTEMA PARA EL DESARROLLO INTEGRAL DE LA FAMILIA DEL
MUNICIPIO DE TENAMAXTLÁN DIF
NOTAS A LOS ESTADOS FINANCIEROS
DE GESTIÓN ADMINISTRATIVA
AL 31 DE DICIEMBRE DE 2019

**DIF SISTEMA PARA EL DESARROLLO INTEGRAL DE LA FAMILIA DEL
MUNICIPIO DE TENAMAXTLÁN DIF
NOTAS A LOS ESTADOS FINANCIEROS
DE MEMORIA
(Cuentas de Orden)
AL 31 DE DICIEMBRE DE 2019**

Notas de Memoria (Cuentas de orden) .. Las cuentas de orden presupuestal representan los momentos contables del ejercicio 2019 en el cual se refleja el importe de las operaciones que afectan a la Ley de Ingresos y el presupuesto de Egresos del ejercicio presupuestario del ejercicio. 8100 LEY DE INGRESOS 8110 LEY DE INGRESOS ESTIMADA 8120 LEY DE INGRESOS POR EJECUTAR 8130 MODIFICACIONES A LA LEY DE INGRESOS ESTIMADA 8140 LEY DE INGRESOS DEVENGADA 8150 LEY DE INGRESOS RECAUDADA 8200 PRESUPUESTO DE EGRESOS 8210 PRESUPUESTO DE EGRESOS APROBADO 8220 PRESUPUESTO DE EGRESOS POR EJERCER 8230 MODIFICACIONES AL PRESUPUESTO DE EGRESOS APROBADO 8240 PRESUPUESTO DE EGRESOS COMPROMETIDO 8250 PRESUPUESTO DE EGRESOS DEVENGADO 8260 PRESUPUESTO DE EGRESOS EJERCIDO 8270 PRESUPUESTO DE EGRESOS PAGADO.

C. MARTHA ZITLALI RODRIGUEZ
ESTRELLA
DIRECTORA DEL DIF MUNICIPAL



C. MARIA ASUNCION BARAJAS
ARCINIEGA
PRESIDENTA DEL DIF MUNICIPAL

ASEJ2019-13-29-09-2021-1
2018 - 2021

Bajo protesta de decir verdad declaramos que los Estados Financieros y sus Notas son razonablemente correctos y responsabilidad del emisor.